

# Site Natura 2000 Coteaux calcaires de la vallée de la Vézère

## COPIL n°5 – 13 novembre 2024



*La Nouvelle-Aquitaine et L'Europe  
agissent ensemble pour votre Territoire*



Communauté de Communes  
**Terrassonnais**  
**Haut Périgord Noir**





# Ordre du jour

1. HISTORIQUE DE L'ANIMATION / MARCHÉ D'ANIMATION 2022-2025 / TRANSFERT DE COMPÉTENCE À LA RÉGION
2. RAPPELS DU DOCOB / PÉRIMÈTRE DU SITE / MISE À JOUR
3. BILAN DE L'ANIMATION RÉALISÉE EN 2023/2024 (EN COURS) ET PERSPECTIVES
4. AUTRES PROGRAMMES/PROJETS EN LIEN AVEC NATURA 2000
5. PRÉVISIONNEL AVRIL 2024 – JUILLET 2025





Coteaux calcaires de la vallée de la Vézère

# **HISTORIQUE DE L'ANIMATION / MARCHÉ D'ANIMATION 2022-2025 / TRANSFERT DE COMPÉTENCES À LA RÉGION**



# Natura 2000 - Différentes phases

- Pas une mise « sous cloche » de la nature
- Le choix de la concertation

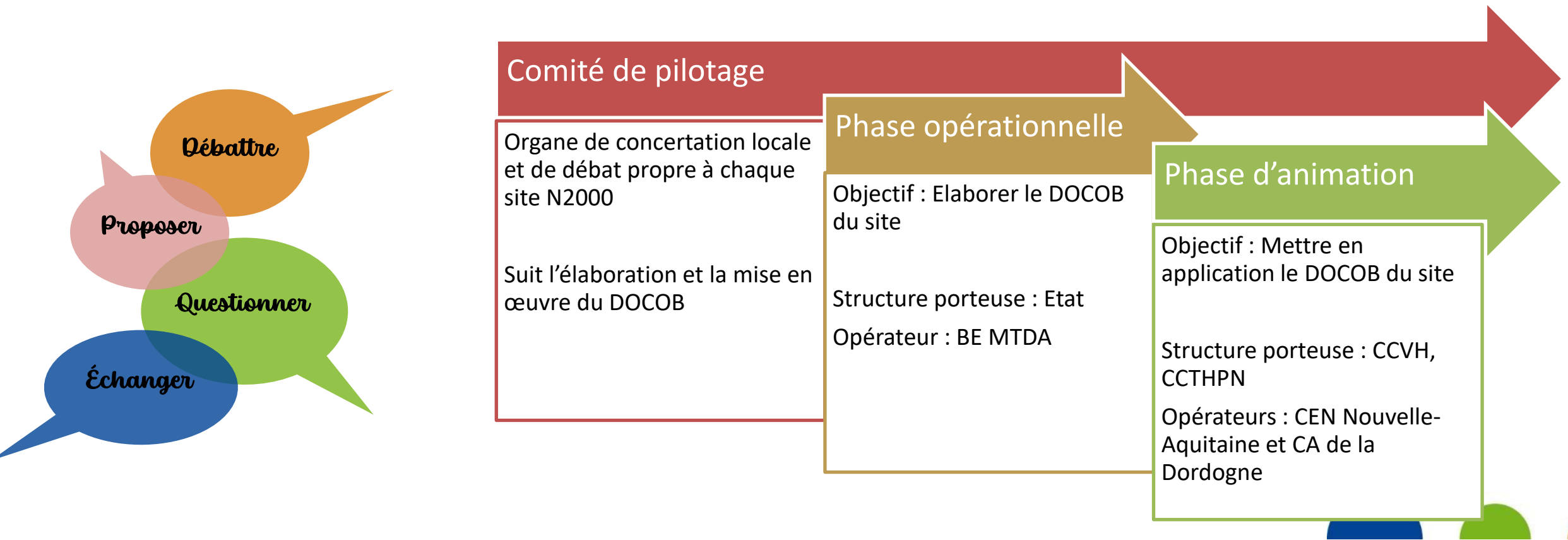



# Historique de l'animation

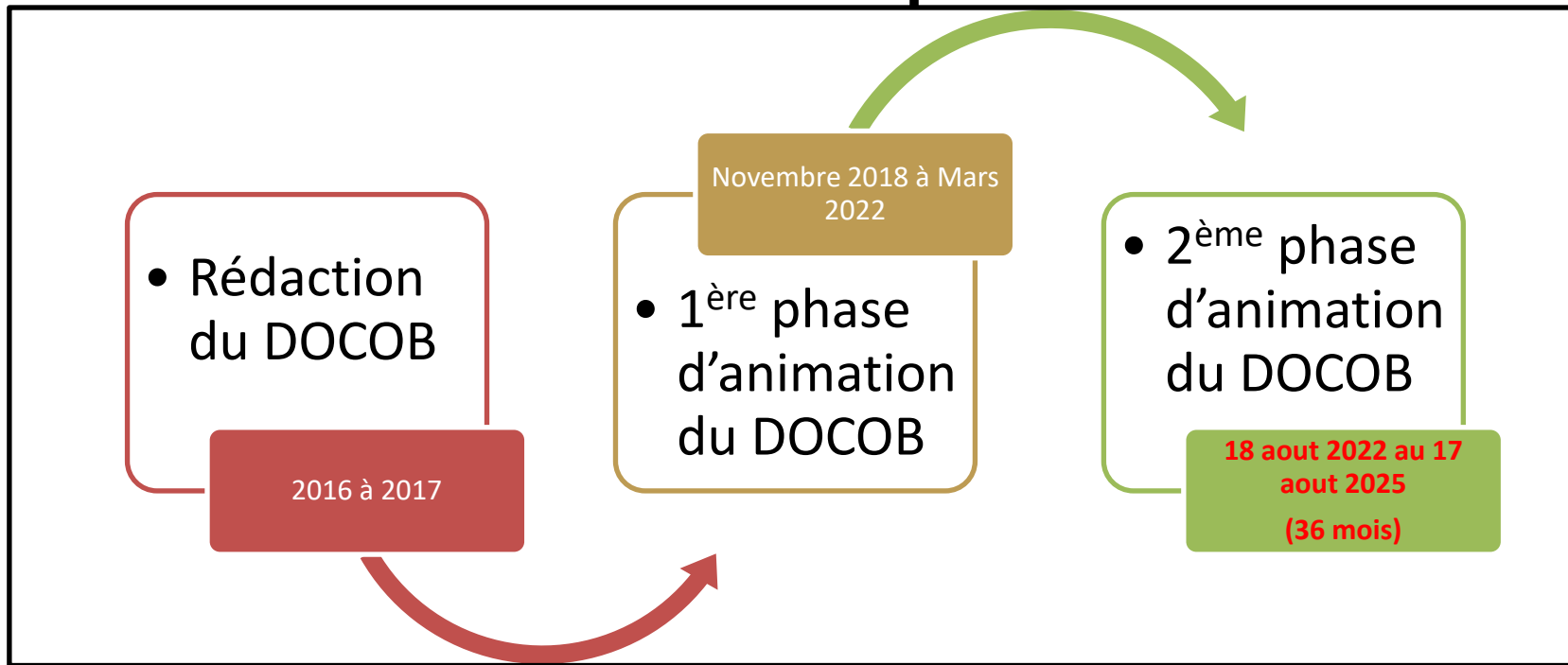

**Loi 3DS :**  
Au 01/01/2023 Transfert de compétences  
État → Régions

Date signature du marché	Date fin de marché	Durée totale	COPIL																					
			2022					2023					2024					2025						
			Août	Septembre	Octobre	Novembre	Décembre	Janvier	Février	Mars	Avril	Mai	Juin	Juillet	Août	Septembre	Octobre	Novembre	Décembre	Janvier	Février	Mars	Avril	Mai
18/08/2022	17/08/2025	36 mois	Tranche animation 1					Tranche animation 2					Tranche animation 3											



Accompagnement du **réseau des élus** et contribution aux politiques publiques



Accompagnement et appui technique du **réseau des acteurs**  
<https://www.natura2000.fr/>



## Mémo Qui fait quoi Janvier 2023

*“Maintenir et valoriser la Biodiversité, tout en tenant compte de l’activité humaine, dans une logique de développement durable”*



Financement des mesures d’accompagnement :  
DOCOB, Animation, Contrats



Financement propre

- Co-financement du FEADER avec fonds Région
- Appel à projet « suivi scientifique » des sites terrestres

Gestion de sites



- Accompagnement des animateurs dans la gestion des sites
- Création des CoPil et participation
- Approbation des DOCOB
- Présidence des Copils et gestion de l’animation (via marchés publics) pour les sites sans collectivité locale porteuse

Administration



- Assistance aux porteurs de projet pour les évaluations des incidences
- Avis sur les modif. de périmètres des sites
- Centralisation et suivi des informations en vue du rapportage à la Commission Européenne



Financement des MAEC surfaciques (DRAAF)

Appel à projet « suivi scientifique » des sites marins et mixtes (DREAL)

marins et mixtes (DDTM)

- Instruction des évaluations des incidences (DDT)
- Désignation de sites et modification de périmètres (DREAL)
- Rapportage à la commission Européenne (Ministère)

## Loi 3DS



1<sup>er</sup> janvier 2023 :  
Transfert compétence  
Natura 2000



Sites terrestres  
(= 235 sites)



Coteaux calcaires de la vallée de la Vézère

# **RAPPELS DU DOCOB / PÉRIMÈTRE DU SITE / MISE À JOUR**





# PÉRIMÈTRE DU SITE *HISTORIQUE*

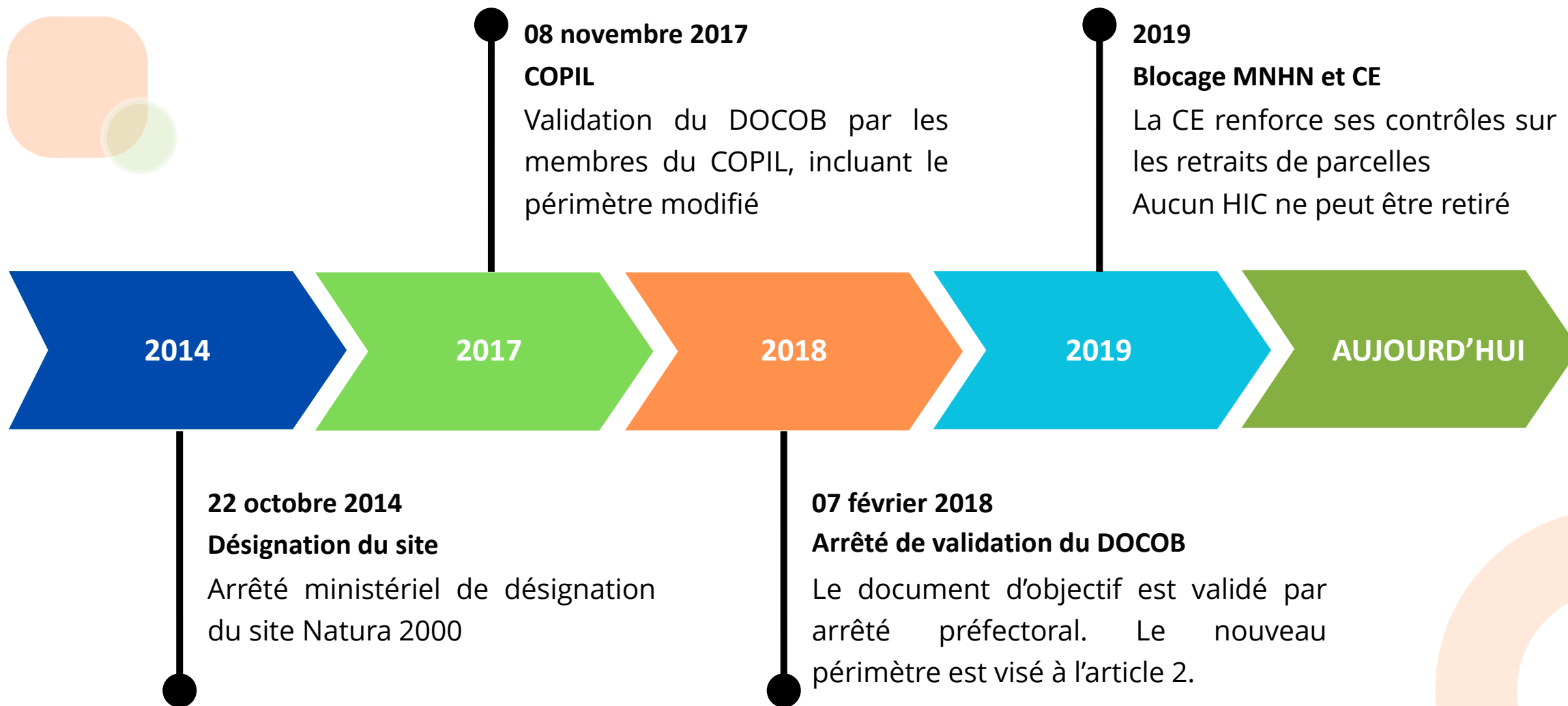



# Périmètres : vue générale

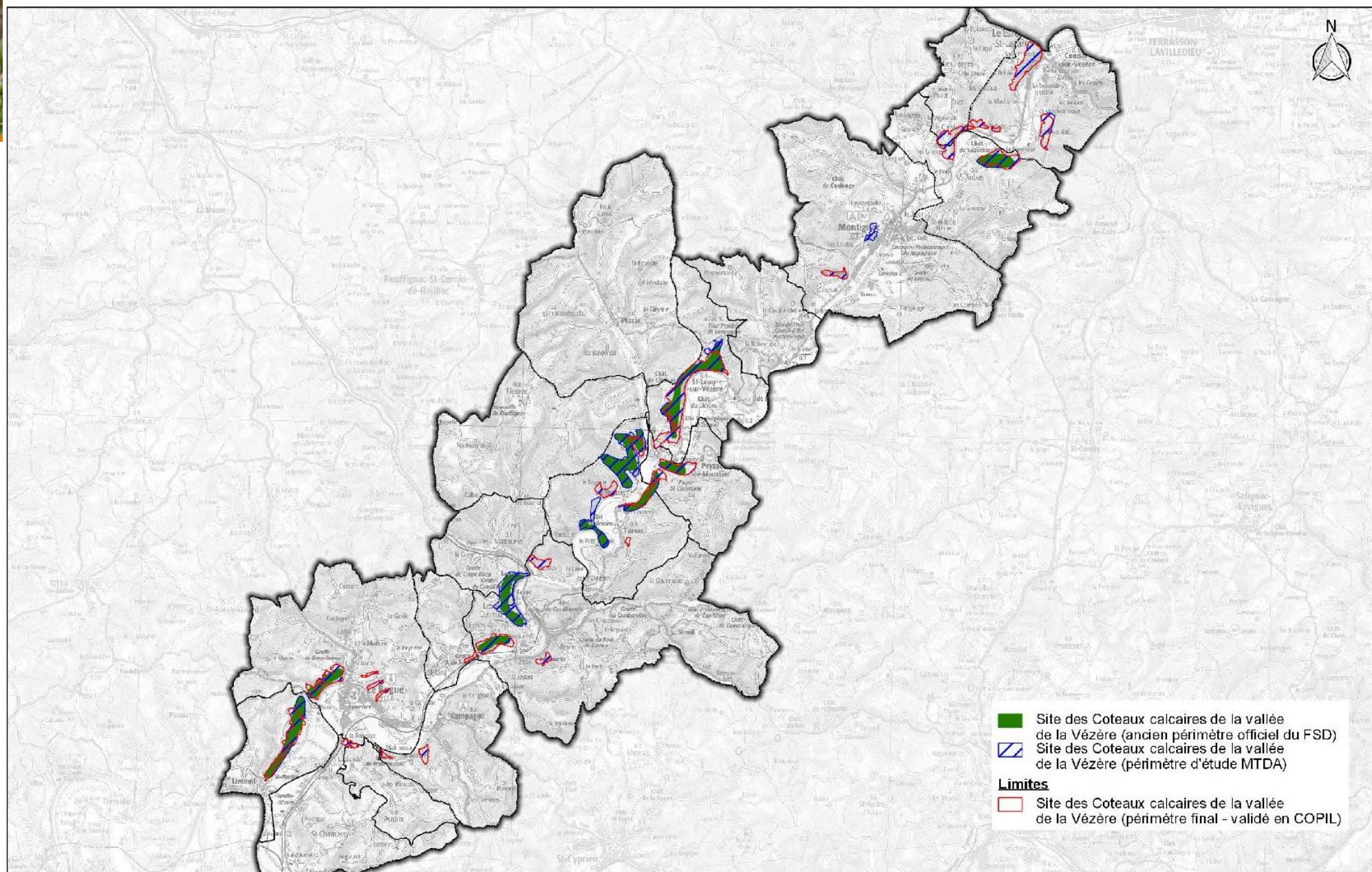



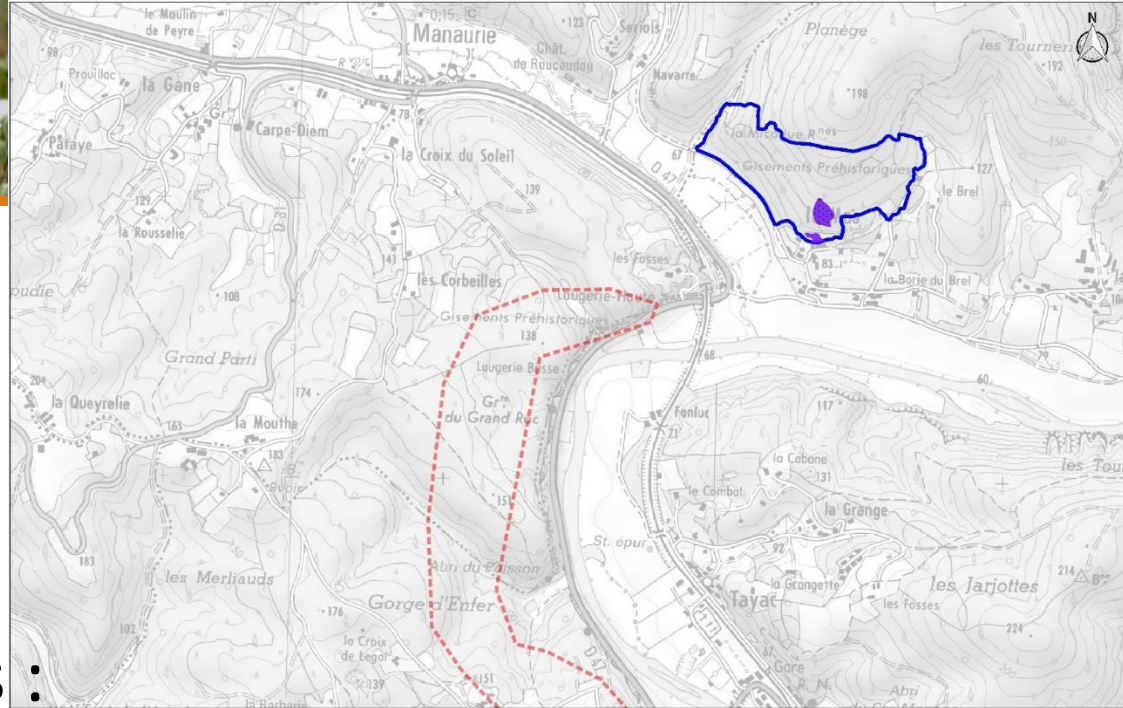
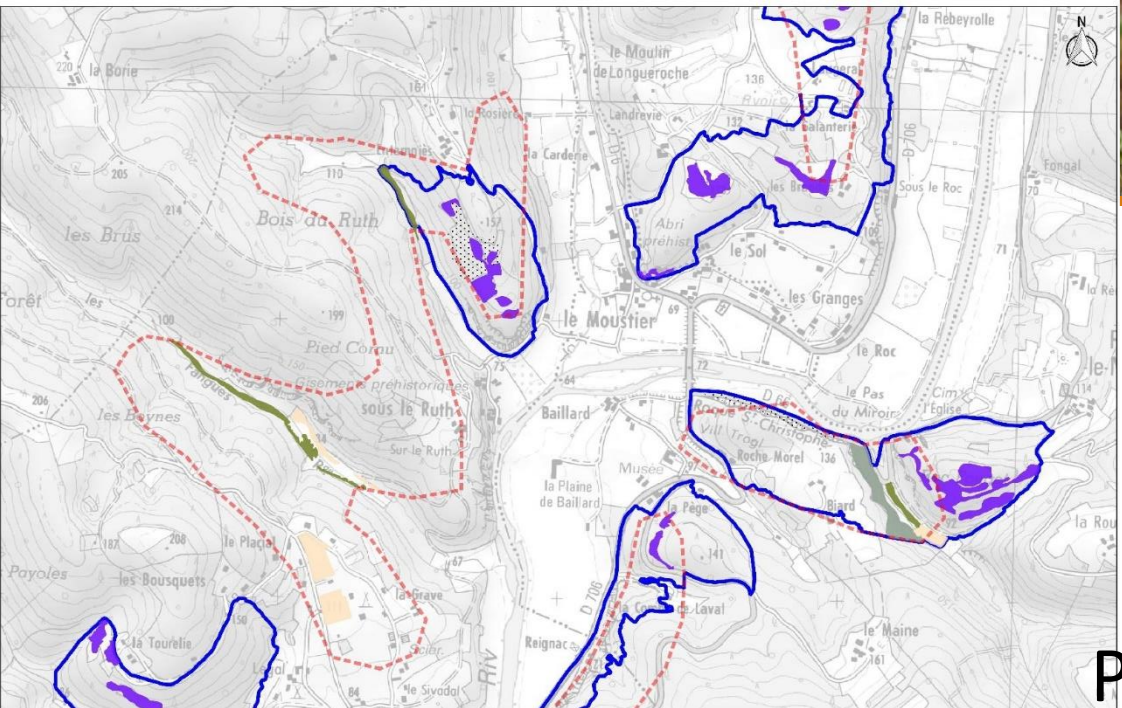

Périmètres :

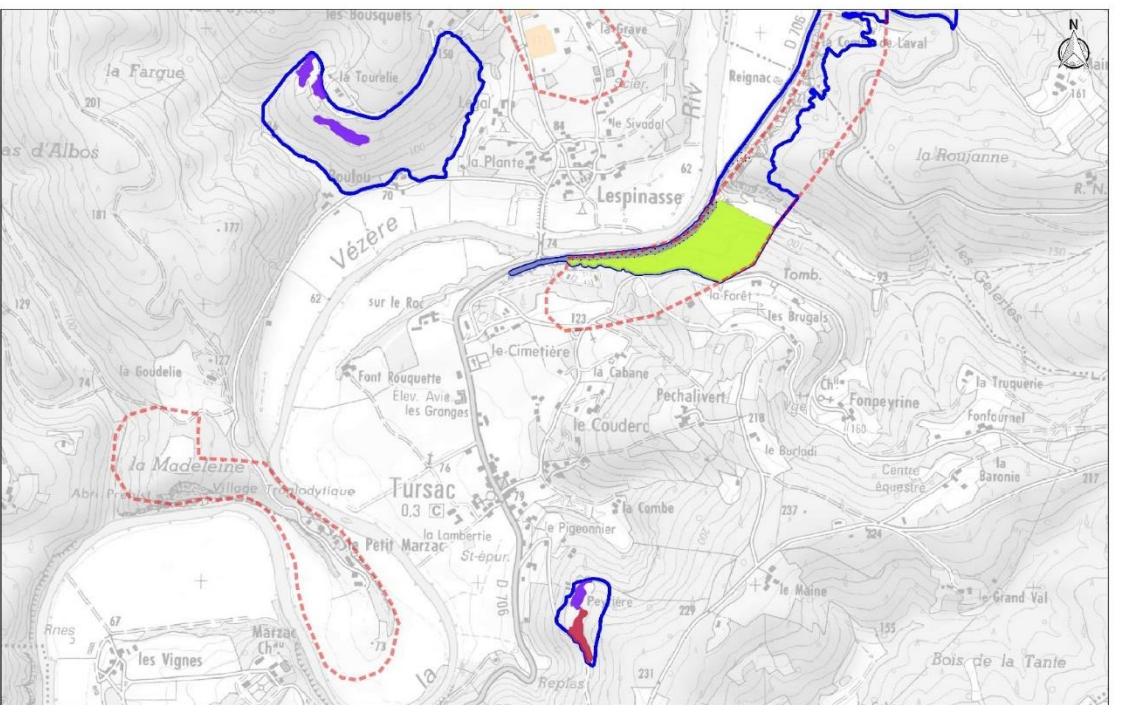

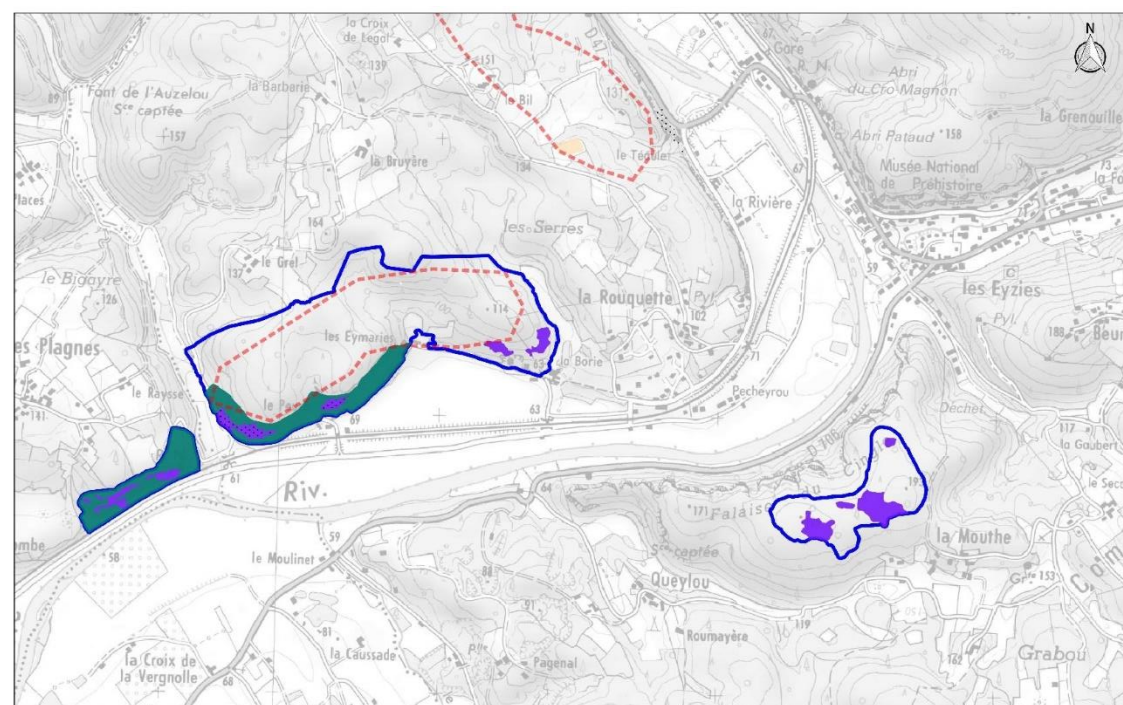

Zooms





# PÉRIMÈTRE DU SITE

## CHAMPS D'APPLICATION

	PÉRIMÈTRE INPN (validé par la CE)	NOUVEAU PÉRIMÈTRE (validé par AP)
Évaluation des incidences		

- ✿ PLUi Vallée de l'Homme, approuvé le 05 mars 2020 a fait l'objet d'une évaluation des incidences sur la base du périmètre INPN validé par la CE.  
*Les parcelles ajoutées par le nouveau périmètre doivent également faire l'objet d'évaluation des incidences.*
- ✿ PLUi Terrassonnais en Périgord Noir Thenon Hautefort (en cours d'élaboration) fait l'objet d'une évaluation des incidences sur le nouveau périmètre (non concerné par l'ancien périmètre).

**PÉRIMÈTRE D'ÉVALUATION**  
=  
**PÉRIMÈTRE INPN**  
+  
**AJOUTS VALIDÉS EN 2018**

# Enjeux liés aux habitats naturels: 12 HIC



**Pelouse sèche**



**Tonsures annuelles**



**Lande à Genévriers**



**Prairie de fauche**

Habitats ouverts  
et semi-ouverts



**Dalles rocheuses à  
orpins**



**Source pétrifiante**



**Grotte non  
exploitée par le  
tourisme**



**Végétation des  
parois rocheuses**

Habitats rocheux



**Hêtraies**



**Forêt de pente à  
Tilleul à grandes  
feuilles**



**Chênaies vertes**



**Forêt alluviales à  
Aulne et Frêne**

Habitats forestiers





# Enjeux liés aux espèces

- Plusieurs Espèces d'Intérêt Communautaire (Annexe II et IV de la DHFF)
- Autres enjeux liés aux espèces de faune et de flore :
  - Espèces protégées (PN, PR, PD)
  - Espèces menacées (listes rouges : VU, EN, CR)
  - Espèces à enjeu de conservation

**Erreurs + seulement 1 espèce de l'annexe IV dans  
Formulaire Standard de Données du site  
Amélioration des connaissances liée à l'ABC de la CCVH  
=  
Nécessité de mise à jour**







# Mise à jour du Formulaire Standard de Données

- **Késako ?**

- « Fiches d'identité » des sites Natura 2000
- Support de l'information transmise à la Commission européenne

- **Pourquoi ?**

- Pas de mise à jour depuis la rédaction du DOCOB (2018), or les connaissances naturalistes ont progressé depuis.
- Les opérations de gestion menées dans le cadre des Contrats N2000 visent notamment la restauration ou le maintien des habitats des espèces de l'annexe II, il est important de savoir quelles espèces on retrouve sur le site.



# Mise à jour du Formulaire Standard de Données

- Comment ?

Bases de données

Site Natura 2000

EIC  
Espèces  
patrimoniales

Mise à jour  
du FSD

Information  
au COPIL

Validation  
MNHN

Transmission  
CE

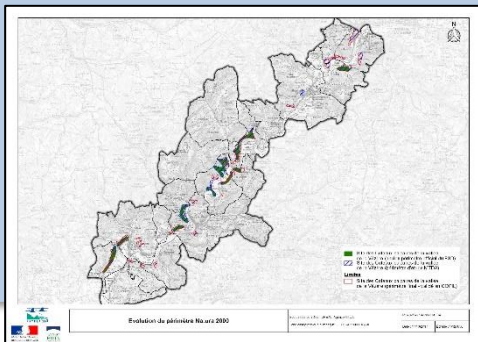

MUSÉUM  
NAT HIST  
NATURELLE





# Mise à jour du FSD : Espèces Annexe II DHFF



Le Petit Rhinolophe



Le Grand Rhinolophe



Le Rhinolophe euryale



La Barbastelle d'Europe



Le Minioptère de Schreibers



Le Murin de Bechstein



Le Grand Murin



Le Petit Murin



Le Murin à oreilles échancrées



# Mise à jour du FSD : Espèces Annexe II DHFF

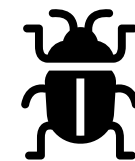

Le Damier de la Succise



**Nouvelle espèce**

Le Lucane cerf-volant



# Mise à jour du FSD : Espèces Annexe IV DHFF



L'Azuré du Serpolet



La Pipistrelle de Kuhl  
La Pipistrelle commune  
Le Murin de Daubenton  
La Pipistrelle pygmée  
La Sérotine commune  
Le Vespère de Savi  
La Noctule de Leisler



L'Alyte accoucheur



Le Lézard des murailles  
La Couleuvre verte et  
jaune

Nouvelles espèces



# Mise à jour du FSD : Synthèse

- Annexe II : 11 espèces dont 1 nouvelles:
  - 9 mammifères (chauves-souris), 1 papillon, 1 coléoptère
- Annexe IV : 11 espèces dont 10 nouvelles
  - 7 mammifères (chauves-souris), 2 reptiles, 1 amphibien, 1 papillon
- Autres espèces importantes : 72 dont 71 nouvelles
  - 36 plantes, 21 oiseaux, 11 papillons, 2 reptiles, 1 amphibien, 1 libellule



La Lézard ocellé



La Grande Coronide



Le Cordulégastre bidenté



Anacamptide odorante





Animation du site Natura 2000

# **MISSIONS CONFIEES AUX OPERATEURS**



# Les missions d'animation du site N2000

- Information et communication sur le dispositif N2000
- Mise en œuvre des outils de gestion contractuels
  - Mise en œuvre des MAEC
  - Mise en œuvre des Contrats N2000
- Assistance à l'application du régime d'évaluation d'incidence
- Coordination générale
  - Rédaction des bilans d'animation annuels et mise à jour du DOCOB
  - Préparation et animations des réunions de COPIL





Animation du site Natura 2000

# **BILAN DE L'ANIMATION RÉALISÉE EN 2023/2024**

## **PERSPECTIVES**



# Informer et communiquer

- Site Internet dédié : [www.coteaux-calcaires-vallee-vezere.fr](http://www.coteaux-calcaires-vallee-vezere.fr)
  - Maintenance du site Internet
  - Alimentation de la rubrique téléchargements





# Informer et communiquer

- Contexte : Printemps de la Biodiversité en Vallée de l'Homme
- Plusieurs animations/sorties natures réalisées sur le territoire en 2023 et 2024
- Certaines sur le périmètre du site Natura 2000 :
  - Ex : 15/04/2023 à Aupas - Coteau de l'Escaleyrou : Sortie découverte des papillons des coteaux calcaires







# Assistance évaluation des incidences N2000

- Article 6 de la Directive HFF: « tout plan ou projet susceptible d'affecter ce site de manière significative, [...] fait l'objet d'une évaluation appropriée de ses incidences sur le site eu égard aux objectifs de conservation de ce site »
- 3 listes recensant les plans, projets, manifestations et activités soumises à cette évaluation :
  - une liste nationale définit par l'Article R414-19 du code de l'environnement
  - une 1ère liste locale définit par l'Arrêté préfectoral du 30 mai 2011
  - Une 2ème liste locale définit par l'Arrêté préfectoral du 20 mars 2012





# Assistance évaluation des incidences N2000

- Objectif de la mission :
  - Assister les maîtres d’ouvrage de projet pour réaliser l’évaluation des incidences
  - Assurer l’information et répondre aux sollicitations de porteurs de projets pouvant impacter le site Natura 2000
  - Assurer une veille locale en lien avec les collectivités
- Sollicitation par des porteurs de projet :
  - 2023 : 1 sollicitation (manifestation sportive)
  - 2024 : 2 sollicitations (1 manifestation sportive + 1 « autre »)
- Perspectives 2025
  - Formation DDT/Animateur à destination des élus/porteurs de projets







# Mettre en œuvre les outils contractuels de gestion

- Objectifs de la mission :
  - Assurer la conservation des habitats naturels et des espèces du site
  - Mettre en place des actions de gestion/restauration et des pratiques agricoles favorables aux habitats et espèces d'intérêt communautaire cités dans le DOCOB
  - Soutenir la mise en œuvre ou le maintien de **pratiques agricoles favorables à l'environnement**
- 2 outils principaux :
  - Mesures Agro-Environnementales et Climatiques (MAEC)
  - Contrats Natura 2000 (forestiers ou ni agricole ni forestier)



# Mettre en œuvre les outils contractuels de gestion

	Contrats Natura 2000 ni agricole ni forestier	Mesures Agro-Environnementales et Climatiques
<u>Objectifs:</u>	Financer des investissements ou des actions d'entretien non productifs visant à assurer le maintien ou le cas échéant, le rétablissement dans un état de conservation favorable des HIC et EIC	Accompagner les exploitations agricoles qui s'engagent dans le maintien ou le développement de pratiques favorables à l'environnement Mobiliser pour répondre aux enjeux environnementaux rencontrés sur les territoires tels que la préservation de la qualité de l'eau, de la biodiversité, des sols ou de la lutte contre le changement climatique
<u>Financement :</u>	Prise en charge 100% si porteur privé Prise en charge 80% si porteur public	Rémunérées sur la base des surcoûts et manques à gagner
<u>Pour qui ? :</u>	Propriétaire ou ayant-droit / Non agriculteur	Exploitant agricole en activité
<u>Où? :</u>	Sur des parcelles ni forestière ni agricoles sur lesquelles des HIC ou des EIC ont été identifiés	Sur des parcelles déclarées à la PAC
<u>Durée du contrat:</u>	5 ans sur la base du volontariat (en règle générale)	5 ans sur la base du volontariat (en règle générale)





# Mise en œuvre des MAEc - Cadre général

- **Objectif** : Favoriser la mise en œuvre ou le maintien de **pratiques agricoles favorables à l'environnement**
- **MAEC** : Obligations (cahier des charges) / Rémunération



- **Financement** : FEADER / État / Agences de l'eau
- **Gestion** : DRAAF NA / Région NA



# Mise en œuvre des MAEc - Programmation 2023-2027

1 AAP en 2023  
1 AAP en 2024

11 PAEC déposés en  
Dordogne

**1 PAEC**

=

Territoire  
+  
Enjeux

MAEC  
ouvertes

## PAEC VALIDES EN DORDOGNE

### Campagne MAEC 2023

#### LEGENDE

● Villes principales

■ PAEC NA\_BD24

■ PAEC NA\_DOUB

■ PAEC NA\_DROP

■ PAEC NA\_GLVL

■ PAEC NA\_ISDR

■ PAEC NA\_LOTA

■ PAEC NA\_PLBV

■ PAEC NA\_PLPF

■ PAEC NA\_VEZE

■ PAEC NA\_ZP24

■ PAEC NA\_EL24

OSM Routes et villes

0 10 20 km

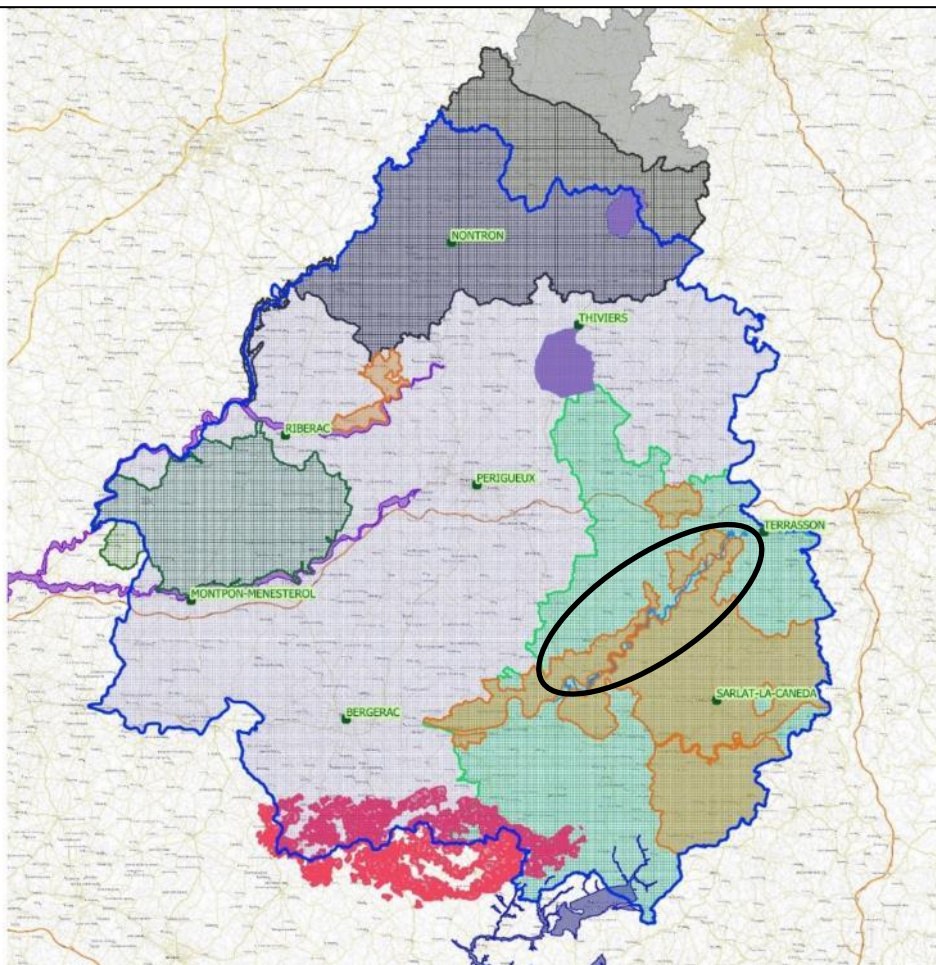

Sur le site Natura 2000, 3  
PAEC se superposent :

**NA\_BD24** : enjeu = maintien de  
la biodiversité

**NA\_ZP24** : enjeu =  
développement du pastoralisme

**NA\_EL24** : enjeu = bien-être  
animal et l'autonomie fourragère  
des élevages





# Mise en œuvre des MAEC : Campagne 2023

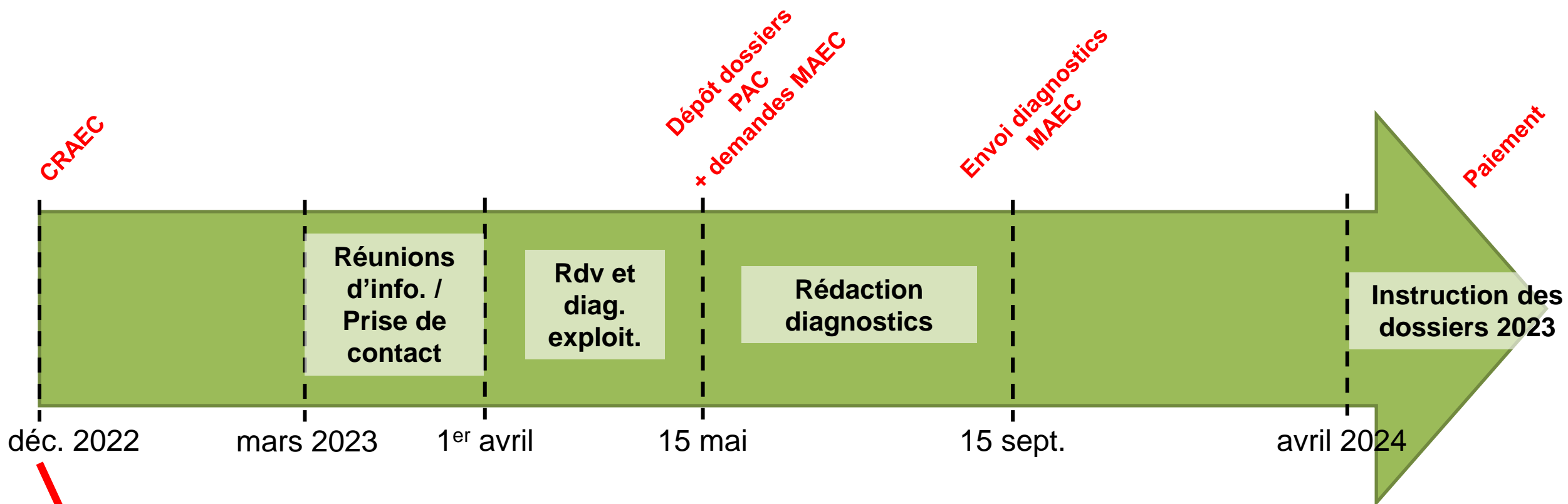

- Validation des PAEC
- Attribution du budget contractualisation MAEC
- Attribution du budget animation



# Mise en œuvre des MAEC : Campagne 2024

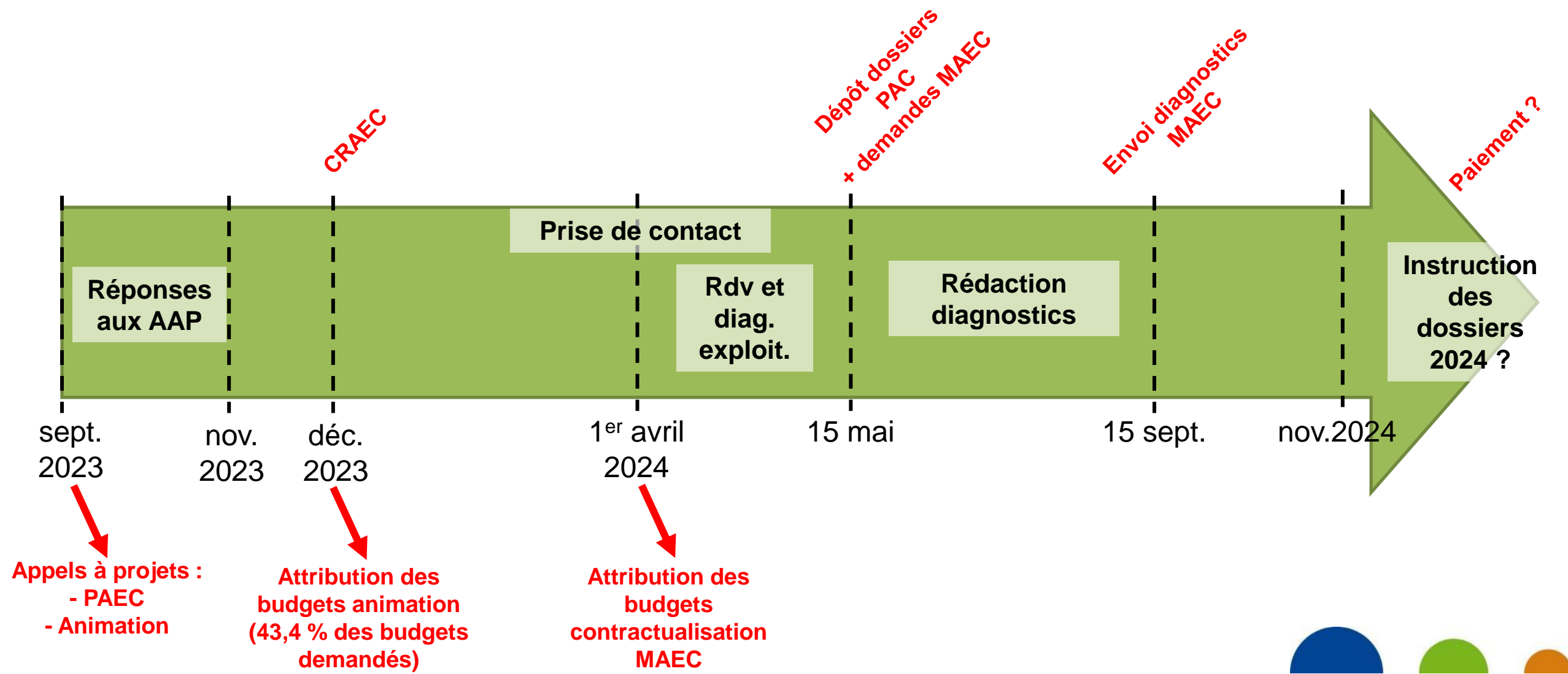



# Mise en œuvre des MAEc - PAEC NA\_BD24

*Coteaux calcaires et petites vallées humides en Dordogne*

- **Enjeu** : Biodiversité  
= Fusion de 5 anciens PAEC sur sites N2000
- **Budget 2023** : 300 000 €
- **Budget 2024** : 200 000€

Opérateur :



AGRICULTURES  
& TERRITOIRES  
CHAMBRE D'AGRICULTURE  
DORDOGNE

Animateurs :



AGRICULTURES  
& TERRITOIRES  
CHAMBRE D'AGRICULTURE  
DORDOGNE



Conservatoire  
d'espaces naturels  
Nouvelle-Aquitaine



# PAEC NA\_BD24 : Mesures ouvertes

Code mesure	Mesure	Montant de la mesure (€/ha)
CIFF	Création de couverts d'intérêt faunistique et floristique	652
CPRA	Création de prairie	358
ESP2	Protection des espèces - Retard de fauche au 5 juin (25 jours)	145
ESP3	Protection des espèces - Retard de fauche au 15 juin (35 jours)	200
ESP4	Protection des espèces - Retard de fauche au 25 juin (45 jours)	254
MHU2	Préservation des milieux humides - amélioration de la gestion par le pâturage	201
OUV2	Maintien de l'ouverture des milieux - amélioration de la gestion par le pâturage	204
IAE1	Entretien durable des infrastructures agro-écologiques – Ligneux	0,8 €/ml
IAE3	Entretien durable des infrastructures agro-écologiques – Fossés	1,6 €/ml





# PAEC NA\_BD24 :

## Bilan 2023

A l'échelle des communes concernées par le site Natura 2000

## Bilan 2024

Pas de nouvelles contractualisations



Diagnosics engagés - 2023  
PAEC NA BD24 / Dordogne  
Secteur Coteaux de la Vézère



### Codes MAEC

● CIFF	Couvert intérêt faune/flore
● CPRA	Création de prairies
● ESP2	Retard d'usage 25 à 45 jours
● ESP3	
● ESP4	
● MHU2	Préservation milieux humides
● OUV2	Ouverture des milieux
● IAE1	Ligneux
● IAE3	Fossés

Sources : CEN Nouvelle-Aquitaine (2023), Cadastre ETALAB (Avril 2022). Réalisé avec QGIS 3.28.

Surface par mesure en ha

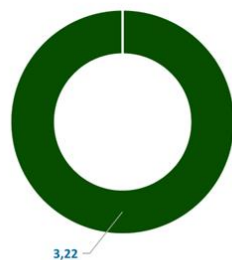

### Limites

- Communes
- Périmètre PAEC NA\_BD24
- Site Natura 2000 "Coteaux calcaires de la vallée de la Vézère"

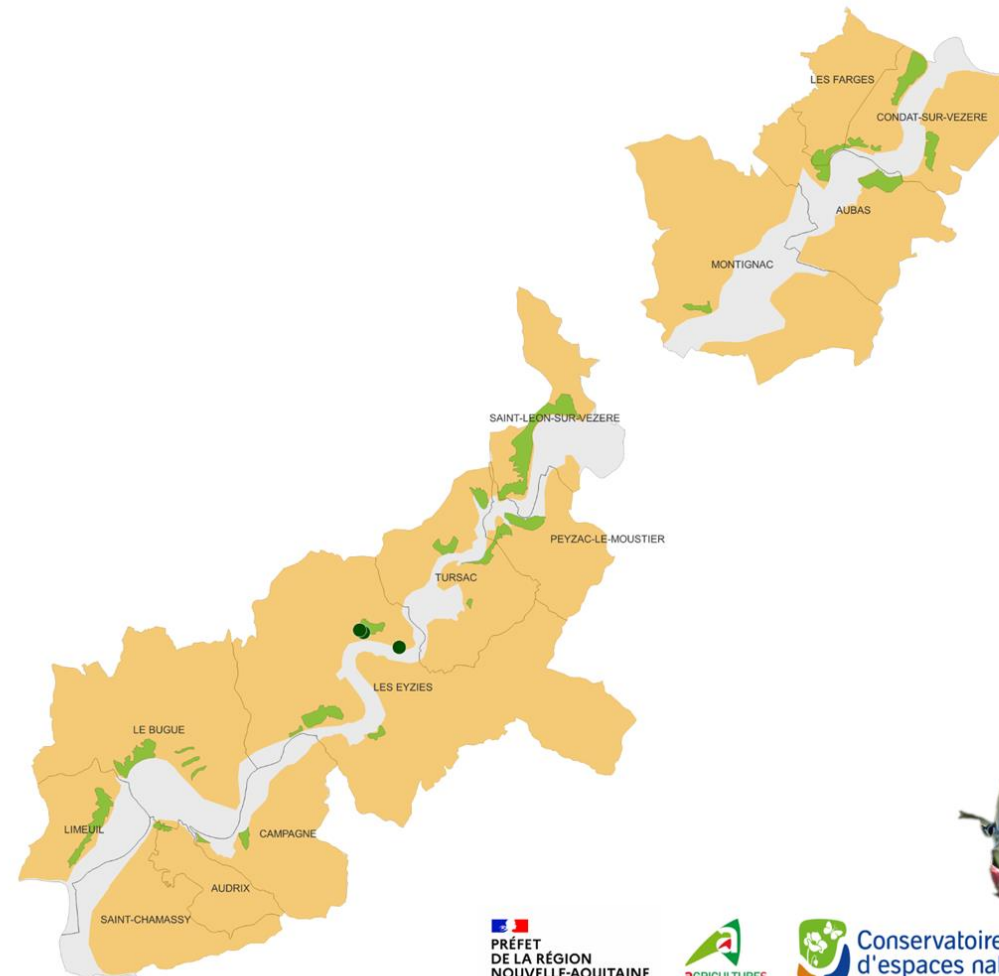
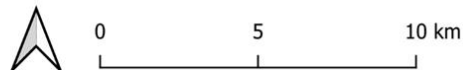

# PAEC NA\_BD24 : Bilan 2023

A l'échelle des communes concernées par le site Natura 2000

Code mesure	Mesure	Montant de la mesure	Nombre d'exploitations engagées par mesure	Surface (ha) Linéaire (ml)	Montant sur 5 ans
CIFF	Création de couverts d'intérêt faunistique et floristique	652 €/ha	-	-	- €
CPRA	Création de prairie	358 €/ha	-	-	- €
ESP2	Protection des espèces - Retard de fauche au 5 juin (25 jours)	145 €/ha	-	-	- €
ESP3	Protection des espèces - Retard de fauche au 15 juin (35 jours)	200 €/ha	-	-	- €
ESP4	Protection des espèces - Retard de fauche au 25 juin (45 jours)	254 €/ha	1	3,22 ha	4 089,40 €
MHU2	Préservation des milieux humides - amélioration de la gestion par le pâturage	201 €/ha	-	-	- €
OUV2	Maintien de l'ouverture des milieux - amélioration de la gestion par le pâturage	204 €/ha	-	-	- €
IAE1	Entretien durable des infrastructures agro-écologiques – Ligneux	0,8 €/ml	-	-	- €
IAE3	Entretien durable des infrastructures agro-écologiques – Fossés	1,6 €/ml	-	-	- €
			<b>1 dossier déposé</b>	<b>3,22 ha</b>	<b>4 089,40 €</b>





# Mise en œuvre des MAEc - PAEC NA\_ZP24

## *Zone pastorale de Dordogne*

- **Enjeu** : Pastoralisme  
= Zone pastorale de Dordogne
- **Budget 2023** : 500 000 € (*Budget demandé : 3 000 000 €*)
- **Budget 2024** : 500 000 € (*Budget demandé : 1 390 000 €*)

Opérateur :



Animateurs :





## PAEC NA\_ZP24 : Mesures ouvertes

Code mesure	Mesure	Montant de la mesure (€/ha)
PRA1	Surfaces herbagères et pastorales Objectif : préserver la durabilité et l'équilibre agro-écologique des prairies permanentes à flore diversifiée	51 €
PRA2	Systèmes herbagers et pastoraux Objectif : préserver la durabilité et l'équilibre agro-écologique des prairies permanentes à flore diversifiée	88 €
PRA3	Amélioration de la gestion des surfaces herbagères et pastorales par le pâturage Objectif : assurer à l'ensemble des surfaces engagées une utilisation qui permette d'éviter la fermeture des milieux tout en préservant la biodiversité	72 €





# PAEC NA\_ZP24 : Bilan 2023

A l'échelle des communes  
concernées par le site  
Natura 2000



Diagnostics engagés - 2023  
PAEC NA ZP24 / Dordogne  
Secteur Coteaux de la Vézère

189 ha  
6 exploitants



### Code MAEC

- PRA1
- PRA2
- PRA3
- PRA1 + PRA3
- PRA2 + PRA3

- Surfaces herbagères et pastorales
- Systèmes herbagers et pastoraux
- Amélioration gestion des surfaces herbagères et pastorales par pâturage

### Surface par mesure en ha

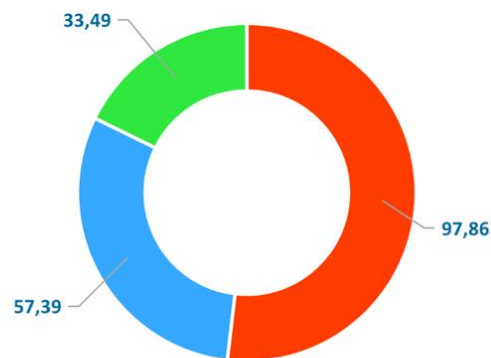

### Limites

- Communes
- Site Natura 2000 "Coteaux calcaires de la vallée de la Vézère"

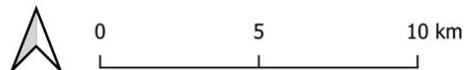

Sources : Chambre d'Agriculture 24 (2023), Cadastre ETALAB (Avril 2022). Réalisé avec QGIS 3.28.

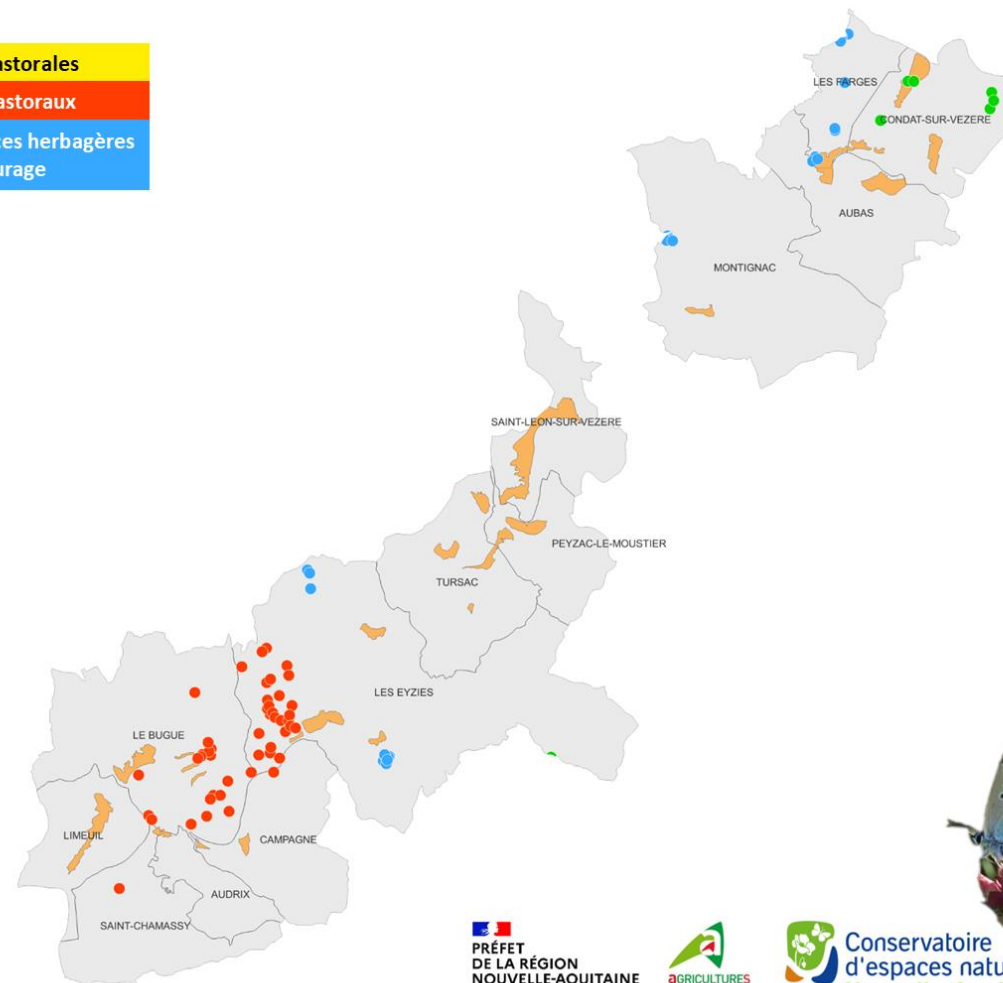

# PAEC NA\_ZP24 : Bilan 2023

A l'échelle des communes concernées par le site Natura 2000

Code mesure	Mesure	Montant de la mesure	Surface (ha)	Montant sur 5 ans
PRA1	Surfaces herbagères et pastorales	51 €/ha	-	- €
PRA2	Systèmes herbagers et pastoraux	88 €/ha	97,86 ha	43 058,40 €
PRA3	Amélioration de la gestion des surfaces herbagères et pastorales par le pâturage	72 €/ha	57,39 ha	20 660,40 €
PRA1+PRA3	Surfaces herbagères et pastorales + Amélioration de la gestion des surfaces herbagères et pastorales par le pâturage	123 €/ha	33,49 ha	20 596,35 €
PRA2+PRA3	Systèmes herbagers et pastoraux + Amélioration de la gestion des surfaces herbagères et pastorales par le pâturage	160 €/ha	-	- €
			<b>188,74 ha</b>	<b>84 315, 15 €</b>



# PAEC NA\_ZP24 : Bilan 2024

A l'échelle des communes  
concernées par le site  
Natura 2000

91 ha engagés  
sur 5 exploitations

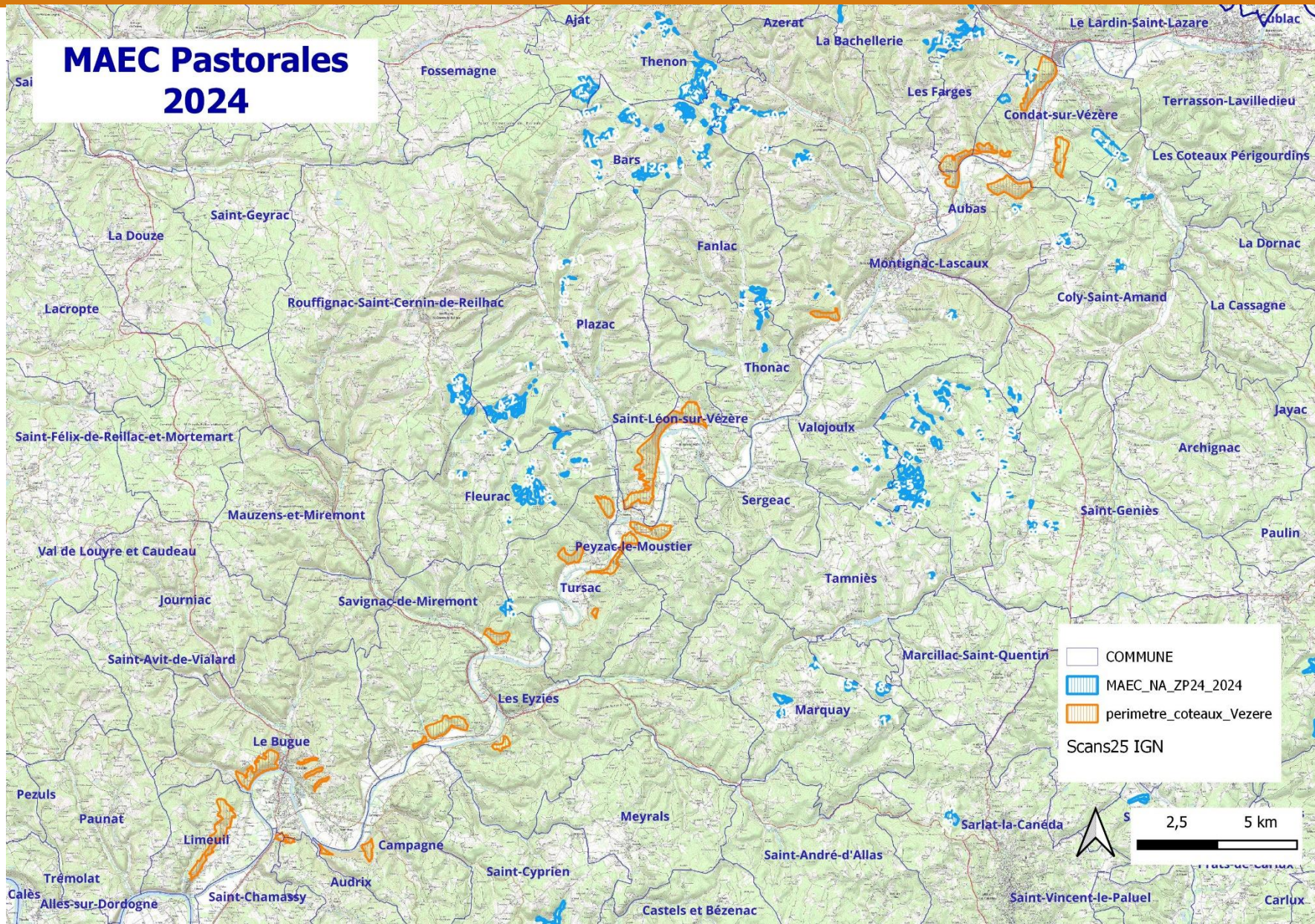



# PAEC NA\_ZP24 : Bilan 2024

A l'échelle des communes concernées par le site Natura 2000

Code mesure	Mesure	Montant de la mesure	Surface (ha)	Montant sur 5 ans
PRA1	Surfaces herbagères et pastorales	51 €/ha	–	
PRA2	Systèmes herbagers et pastoraux	88 €/ha	24,47	10 766,80 €
PRA3	Amélioration de la gestion des surfaces herbagères et pastorales par le pâturage	72 €/ha	60,34	21 722,40 €
PRA1+PRA3	Surfaces herbagères et pastorales + Amélioration de la gestion des surfaces herbagères et pastorales par le pâturage	123 €/ha	–	
PRA2+PRA3	Systèmes herbagers et pastoraux + Amélioration de la gestion des surfaces herbagères et pastorales par le pâturage	160 €/ha	5,71	4 568,00 €
			<b>90,52</b>	<b>37 057,20 €</b>





# Mise en œuvre des MAEc - PAEC NA\_EL24

## *Territoire élevage Dordogne*

- **Enjeu** : Élevage et bien-être animal  
= Département de La Dordogne
- **Budget 2023** : 1 100 000 €
- **Budget 2024** : 500 000 €

Opérateur :



Animateurs :



# PAEC NA\_EL24 : Mesures ouvertes

Code mesure	Mesure	Montant de la mesure (€/ha)	Plafond / exploitation
HBV2	Bien-être animal - Autonomie fourragère - Elevages d'herbivores	177 €	50 ha
HBV3	Bien-être animal - Autonomie fourragère - Elevages d'herbivores	233 €	50 ha
MONO	Bien-être animal - Elevages de monogastriques, amélioration des parcours	735 €	8 ha (parcours)





# PAEC NA\_EL24 : Bilan 2023

A l'échelle des communes concernées par le site Natura 2000

Code mesure	Mesure	Montant de la mesure	Nombre d'exploitations engagées par mesure	Surface (ha) Linéaire (ml)	Montant sur 5 ans
HBV2	Bien-être animal - Autonomie fourragère - Elevages d'herbivores	177 €/ha	-	-	- €
HBV3	Bien-être animal - Autonomie fourragère - Elevages d'herbivores	233 €/ha	2	47,97 ha	55 885 €
MONO	Bien-être animal - Elevages de monogastriques, amélioration des parcours	735 €/ha	-	-	- €
			<b>2 dossiers déposés</b>	<b>47,97 ha</b>	<b>55 885 €</b>



# PAEC NA\_EL24 : Bilan 2024

A l'échelle des communes concernées par le site Natura 2000

Code mesure	Mesure	Montant de la mesure	Nombre d'exploitations engagées par mesure	Surface (ha) Linéaire (ml)	Montant sur 5 ans
HBV2	Bien-être animal - Autonomie fourragère - Elevages d'herbivores	177 €/ha	1	51 ha	45 000 €
HBV3	Bien-être animal - Autonomie fourragère - Elevages d'herbivores	233 €/ha	-	-	- €
MONO	Bien-être animal - Elevages de monogastriques, amélioration des parcours	735 €/ha	-	-	- €
			<b>1 dossier déposé</b>	<b>51 ha</b>	<b>45 000 €</b>





# MAEc: Perspectives 2025

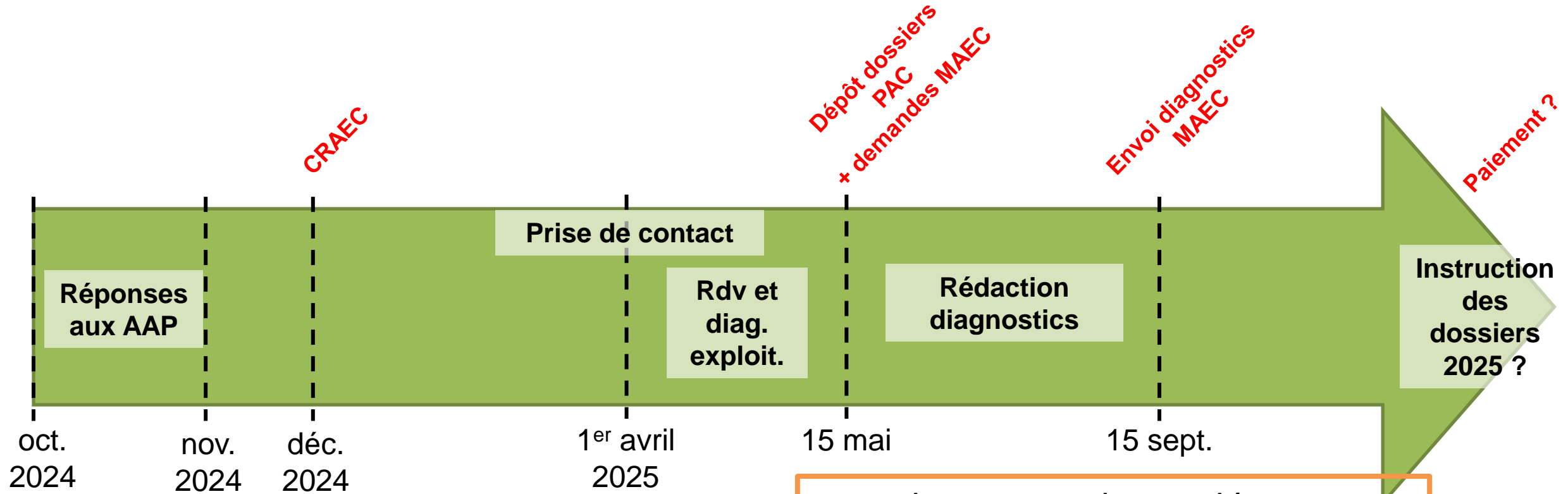

## Budgets PAEC demandés 2025 :

- BD24 : ≈ 180 000 €
- ZP24 : 250 000 €
- EL24 : 1 100 000 €

Pas de budget pour l'animation

# Mise en œuvre des Contrats N2000 – Suivi de contrat

- Bénéficiaire : AFPL Le Randal
- 3 secteurs concernés :
  - la Roche chapelane,
  - l'Escaleyrou,
  - le Cheylard
- 3 communes (14 parcelles)
- Environ 30 ha de HIC
- Durée 5 ans (2020 – 2024)

- Actions mobilisées :
  - N03Ri : Entretien par pâturage :
    - Prestation de pâturage ovins (Las oelhas del Randal / Echappée pastorale)
  - N03Pi : Equipements pastoraux
    - Filets mobiles
    - Citernes à eau sur remorque
    - Postes photovoltaïques
    - Bacs abreuvement
    - Installation parc fixe





# Mise en œuvre des Contrats N2000 – Suivi de contrat

- 2023 :
  - Entretien par pâturage
  - Installation d'un parc fixe (création de layons + mise en place clôture)
- 2024 :
  - Entretien par pâturage (en cours)





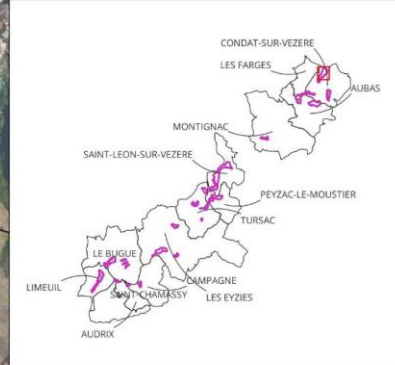
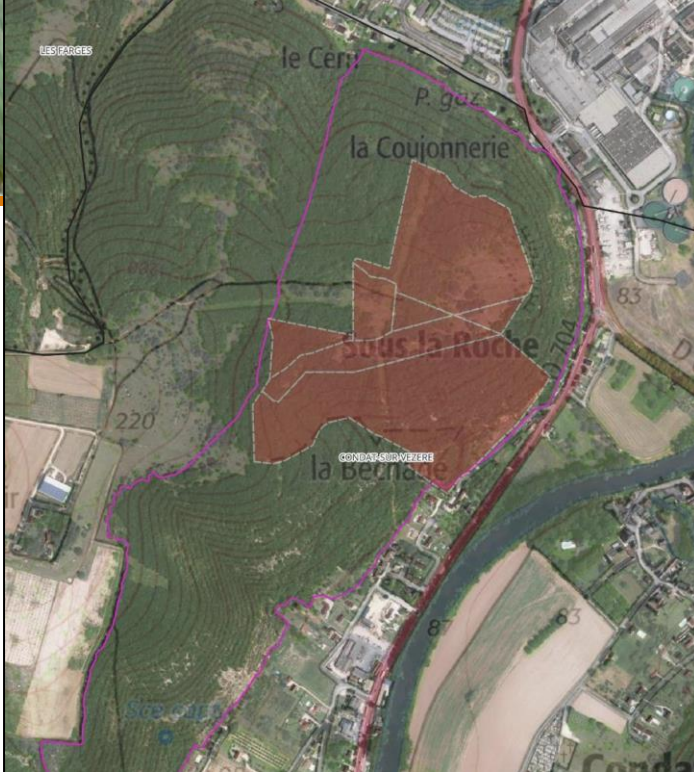

Commune : Condac sur Vézère

Nombre de parcelles : 7  
 Nombre propriétaire : 2

Contrat N2000 en cours  
 Portage AFPL le Randal

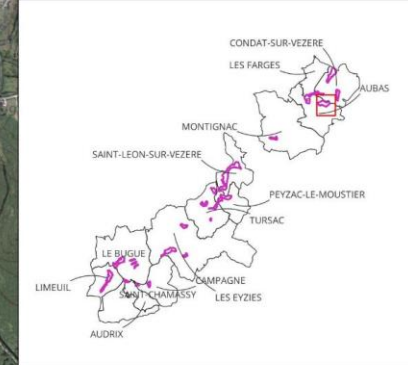

Commune : Aubas

Nombre de parcelles : 3  
 Nombre propriétaire : 1

Contrat N2000 en cours  
 Portage AFPL le Randal

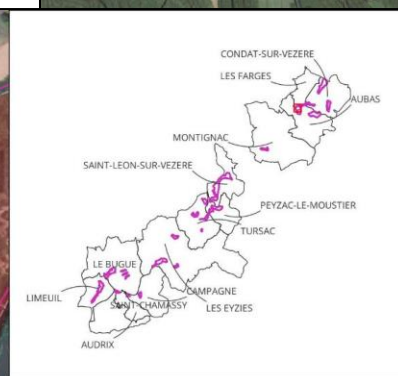
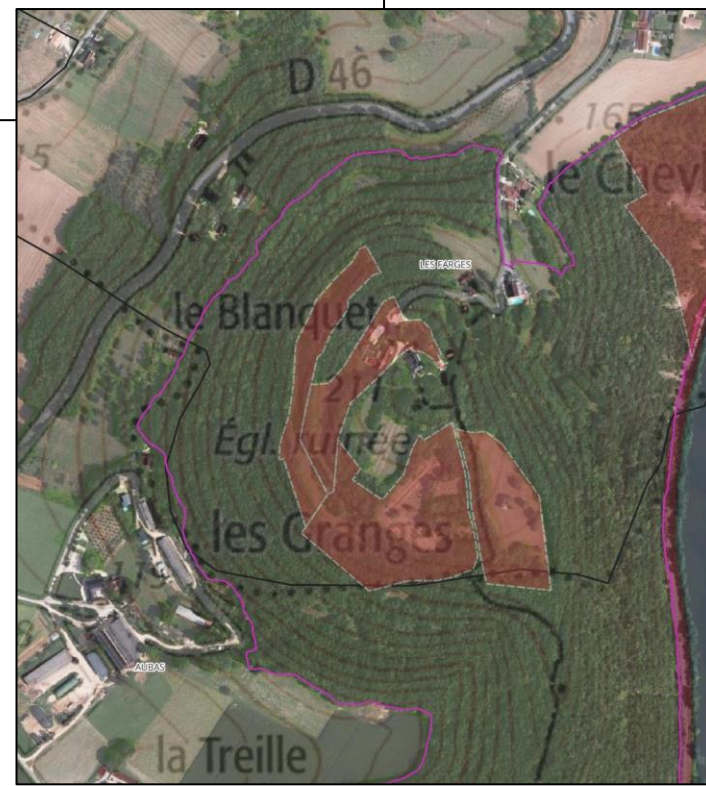

Commune : Les Farges

Nombre de parcelles : 4  
 Nombre propriétaire : 1

Contrat N2000 en cours  
 Portage AFPL le Randal





# Mise en œuvre des Contrats N2000 - Montage de contrat

- Calendrier de l'AAP 2023 :

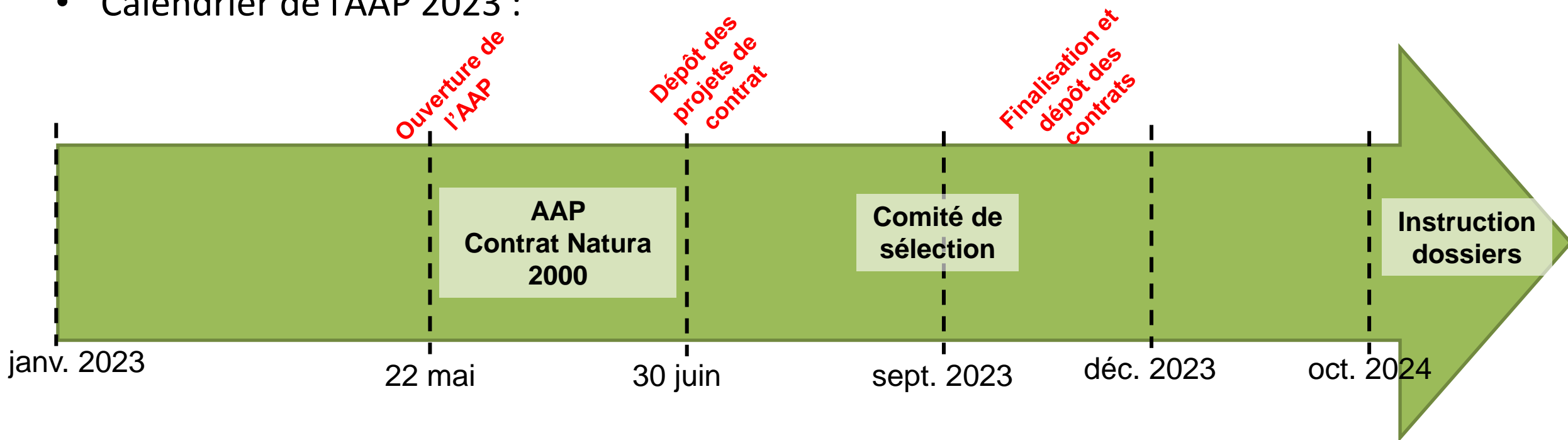

- Calendrier de l'AAP 2024 :

– Pas d'AAP « Contrat Natura 2000 » en 2024

# Mise en œuvre des Contrats N2000 - Montage de contrat

- 2023 :
  - Mai 2023 : rencontre M. Le Maire du Bugue pour présentation dispositif N2000
  - Juin 2023 : rencontre sur site avec M. Le Maire + Éleveur ovin
  - Nécessité d'une phase de test (faisabilité de pâturage) avant un éventuel contrat => contraintes liées au terrain (pente forte, route en contrebas,...)

=> Pas de réponse à l'AAP 2023

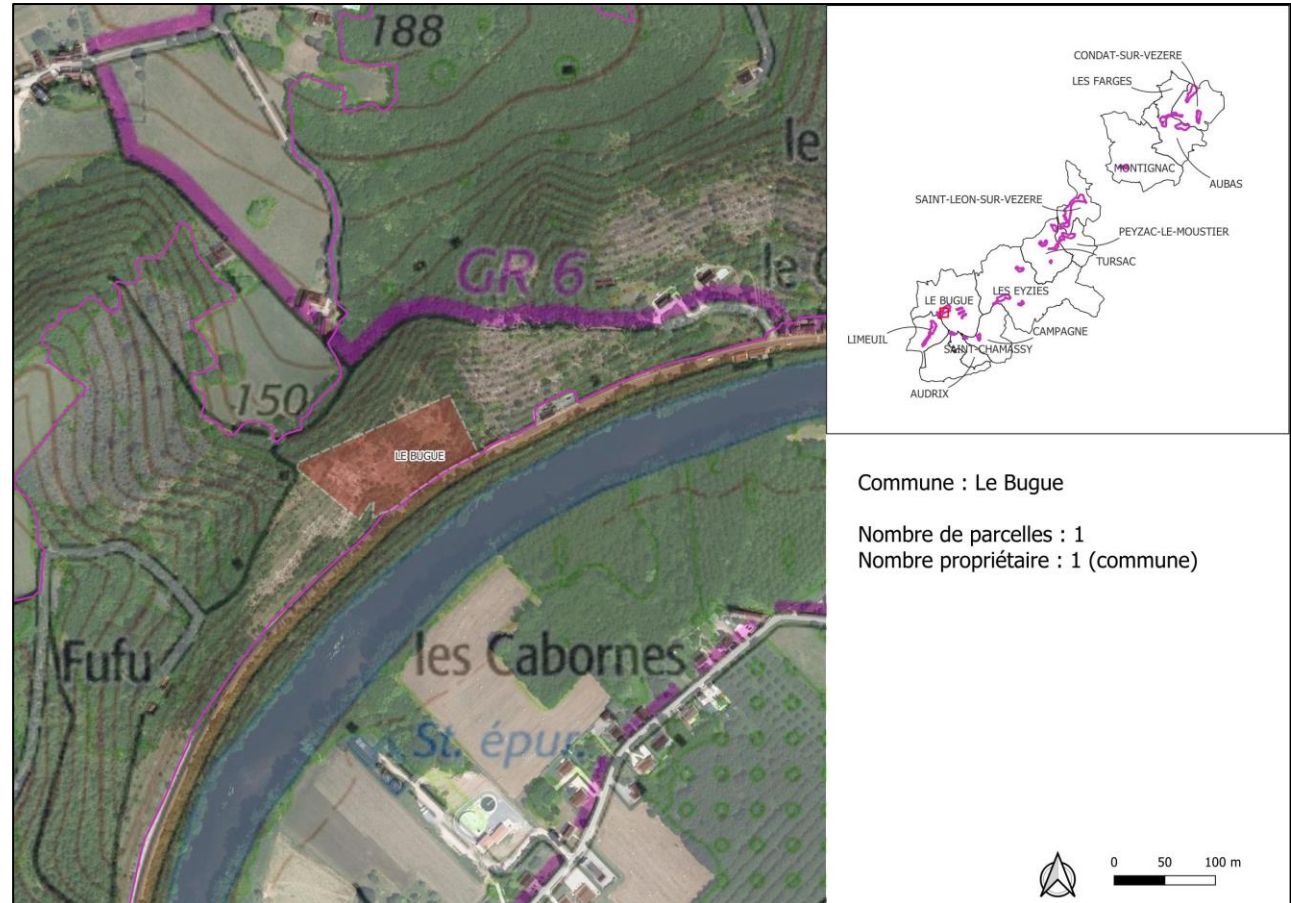





# Mise en œuvre des Contrats N2000 - Montage de contrat

- Perspectives fin 2024 - 2025 :
  - Lancement d'un AAP « Contrat Natura 2000 » probablement en début d'année 2025
  - Calendrier à venir
  - Janvier 2025 : Webinaire d'information de la Région NA : détails du cadre de l'AAP
  - Contrats d'une durée de 4 ans (2025-2028)
  - Ouverture des contrats N2000 « Forestiers »





# Mise en œuvre des Contrats N2000 - Montage de contrat

- A ce jour, 2 contrats potentiels recensés :

Bénéficiaire : AFPL Le Randal

- Reconduction du contrat arrivant à échéance, avec des adaptations de secteurs
  - Actions envisagées :
    - Gestion pastorale d'entretien de milieux ouverts (N03Ri)
  - Durée 4 ans
- 



# Mise en œuvre des Contrats N2000 - Montage de contrat

- A ce jour, 2 contrats potentiels recensés :

Bénéficiaire : CEN NA

- Coteau d'Entamniès (Tursac)
- Actions envisagées :
  - Entretien de milieux ouverts par broyage ou débroussaillage (N05R)
- Durée 4 ans

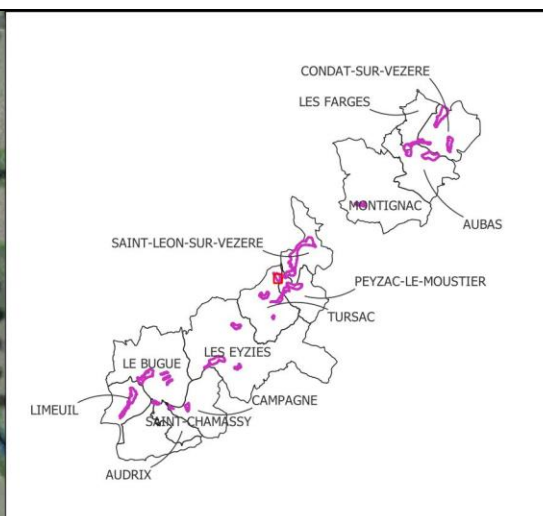

Commune : Tursac

Nombre de parcelles : 2

Nombre propriétaire : 1 (CEN NA)

Problématique d'accèsibilité



0 50 100 m



Animation du site Natura 2000

# **AUTRES PROGRAMMES/PROJETS EN LIEN AVEC NATURA 2000**



# Le projet



01

## Le territoire

26 communes

530 km<sup>2</sup> - 16 000 habitants

02

## Les prestataires

Réalisation des inventaires :



Actions de sensibilisation / médiation :



# GROUPE CONCERNÉS



**Flore vasculaires  
(plantes à fleurs,  
fougères & conifères)**



**Les oiseaux  
(nicheurs, hivernants,  
migrateurs)**



**Reptiles  
(Serpents, Lézards,  
Tortues)**



**Amphibiens  
(Grenouilles, Crapauds,  
Tritons...)**

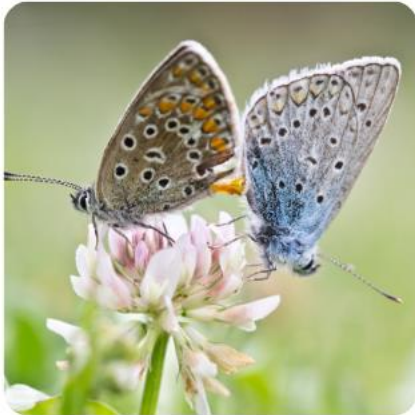

**Rhopalocères  
(Papillons de jour)**



**Orthoptères  
(Criquets, Sauterelles,  
Grillons)**



**Chiroptères  
(Chauves-souris)**



**Odonates  
(Libellules &  
Demoiselles)**



# Les objectifs

## Faune et flore



01

Élaborer une **liste actualisée** de la faune et de la flore du territoire (homogénéisation des connaissances)

02

Disposer d'un **socle de connaissances** pour l'ensemble des communes du territoire (listes déclinées par communes)

03

Mettre en œuvre une **approche ciblée** de certaines espèces (exotiques envahissantes, protégées, à enjeux...)

04

Mettre à disposition des **outils** permettant de sensibiliser, valoriser le patrimoine naturel (outils de communication & médiation)

# Pression d'observation

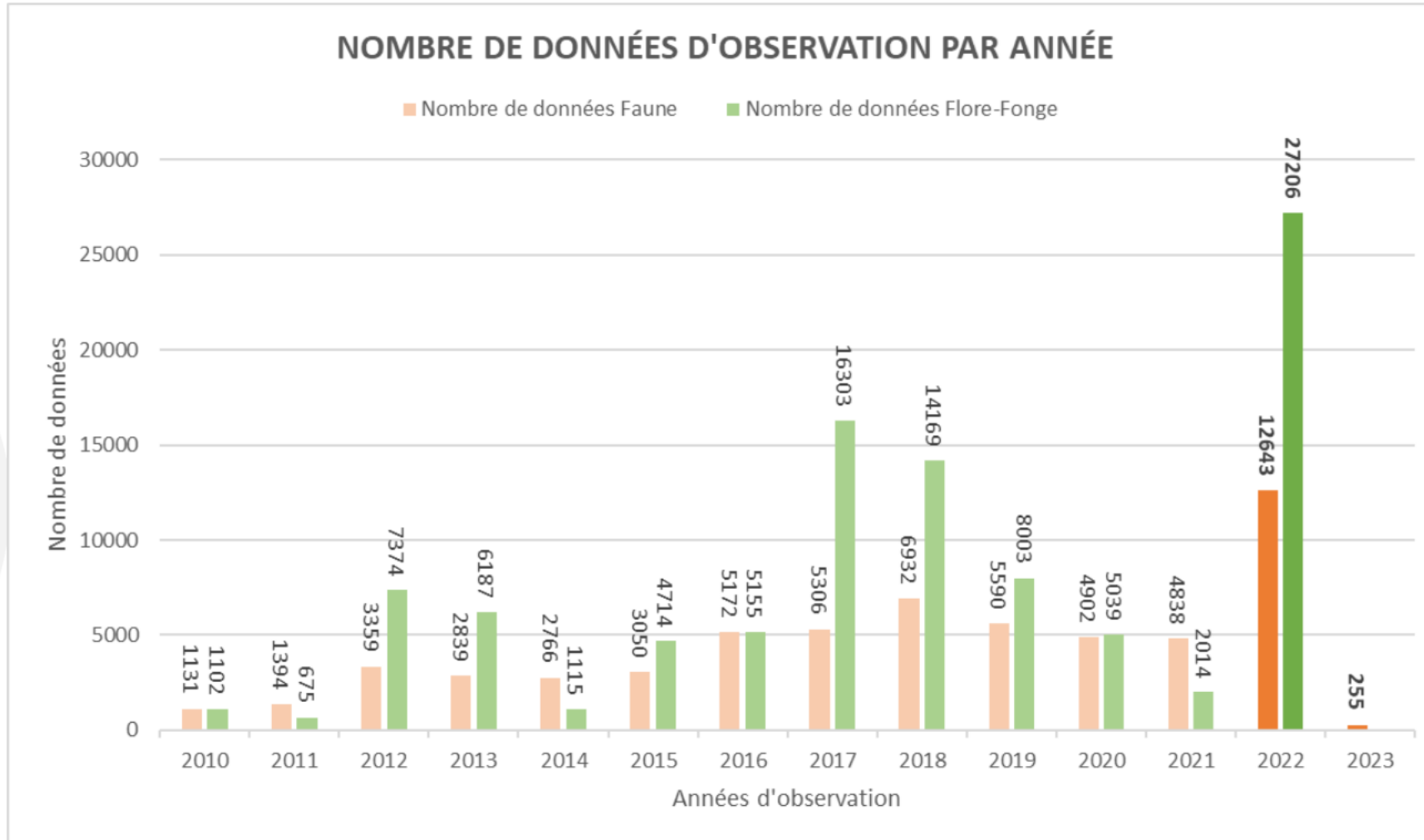

**270 jours de terrain** effectués dans le cadre de l'ABC

**40 104 observations nouvelles** faites avec l'ABC

**159 233 observations totales**



# SITUATION DES COMMUNES

## Volet faune

Avant l'ABC

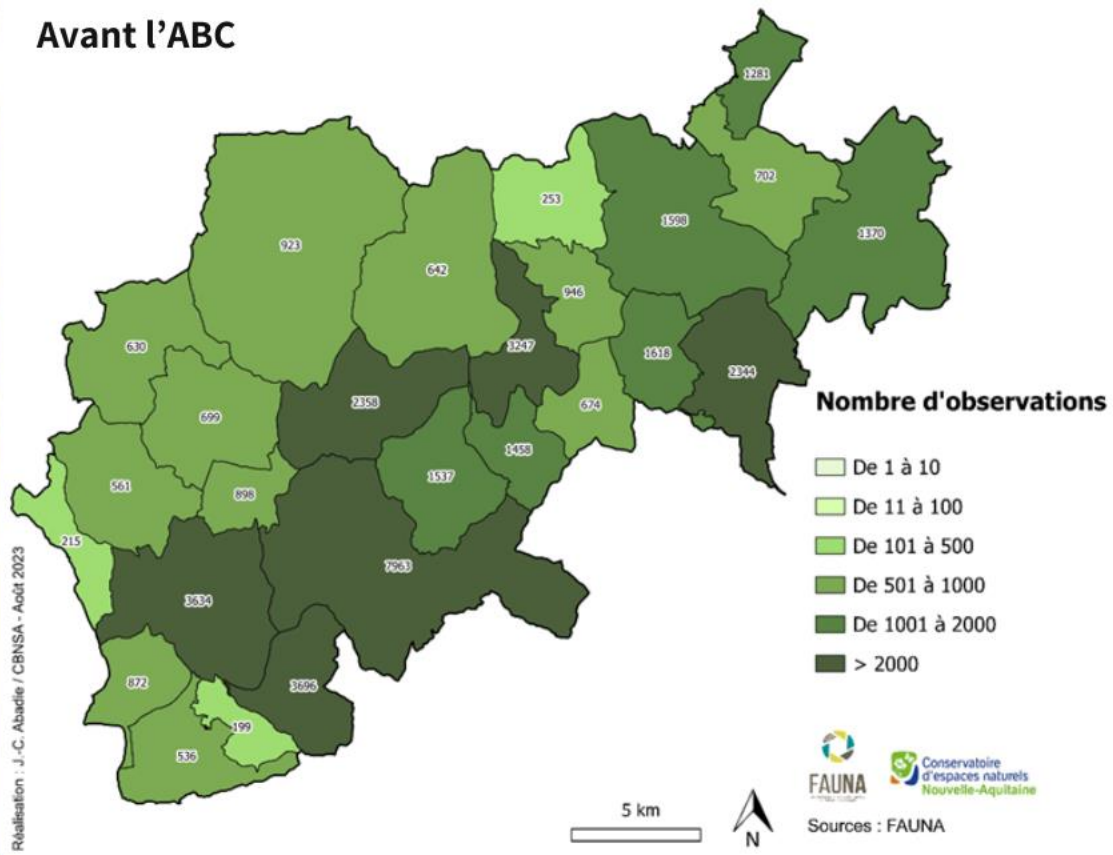

Après l'ABC

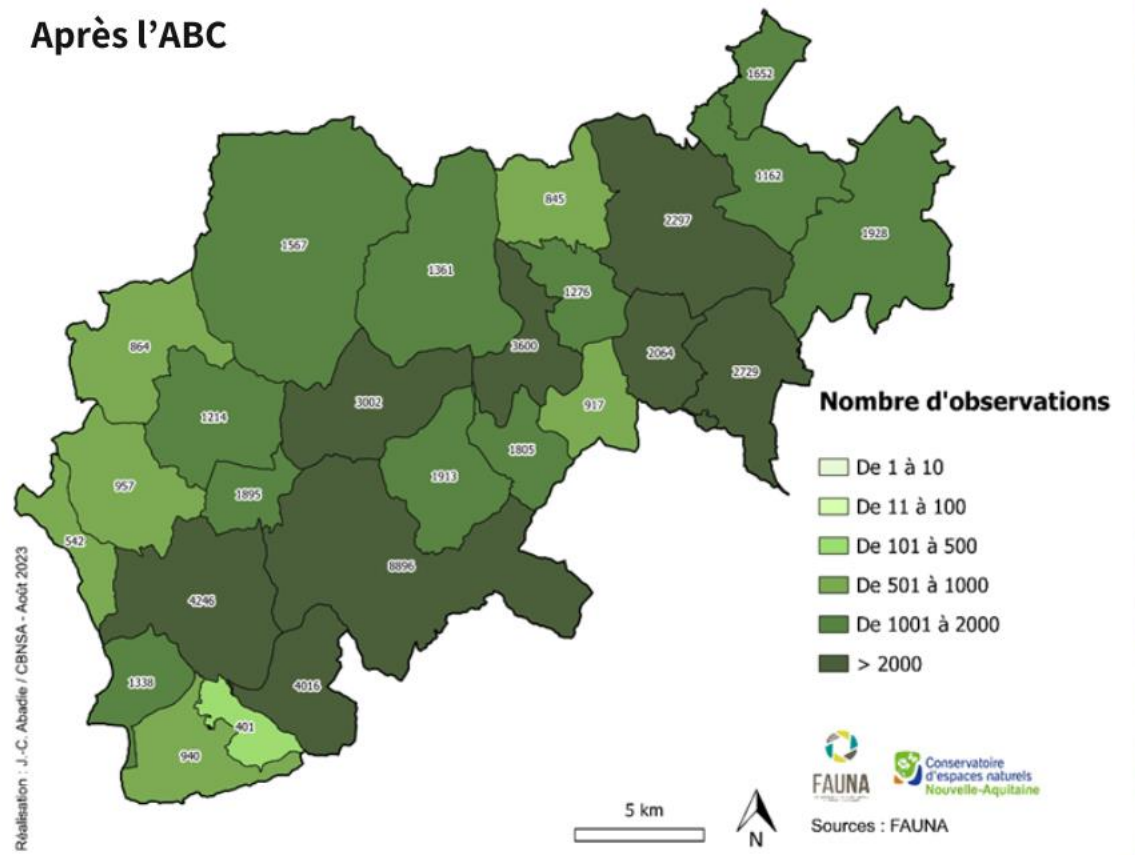

# SITUATION DES COMMUNES

## Volet flore

Avant l'ABC

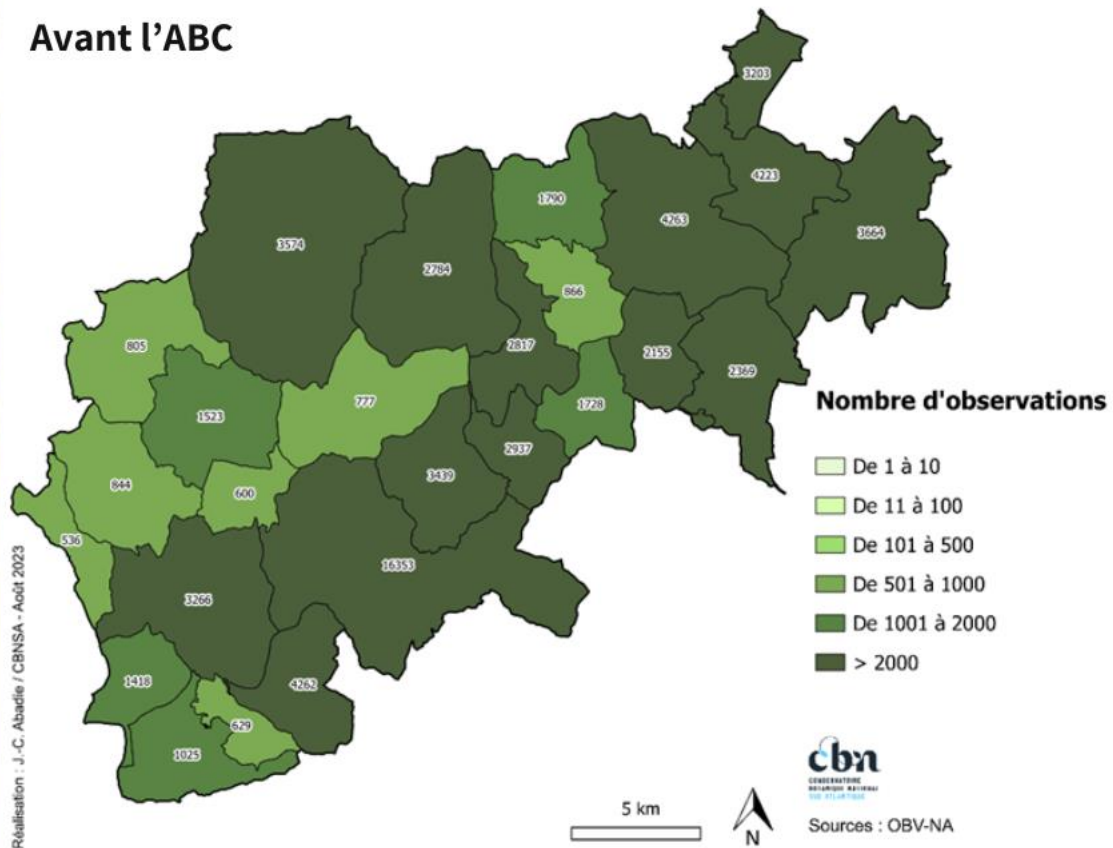

Après l'ABC

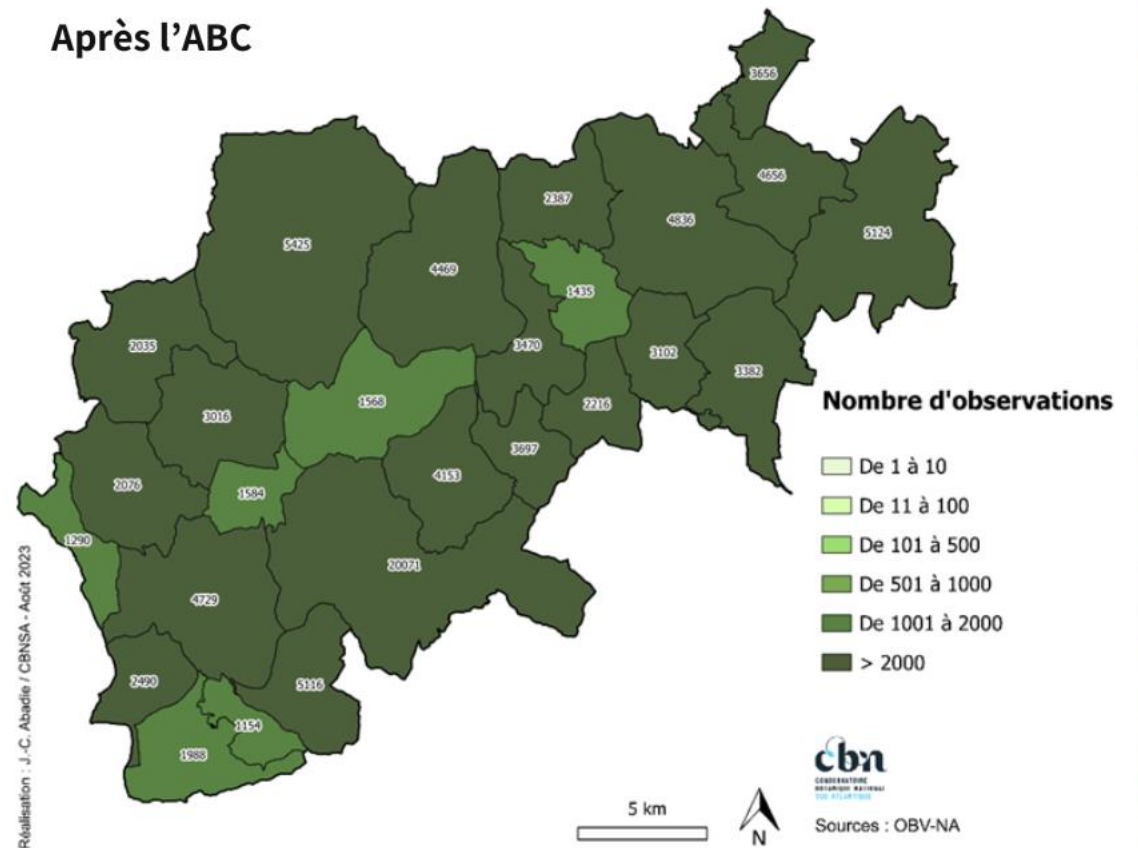



# GAINS DE CONNAISSANCES NOUVELLES PAR COMMUNES

- « Rattrapage » des communes de l'ouest et du nord du territoire, pauvres en données
- Socle de connaissances minimum pour chaque commune

## FAUNE

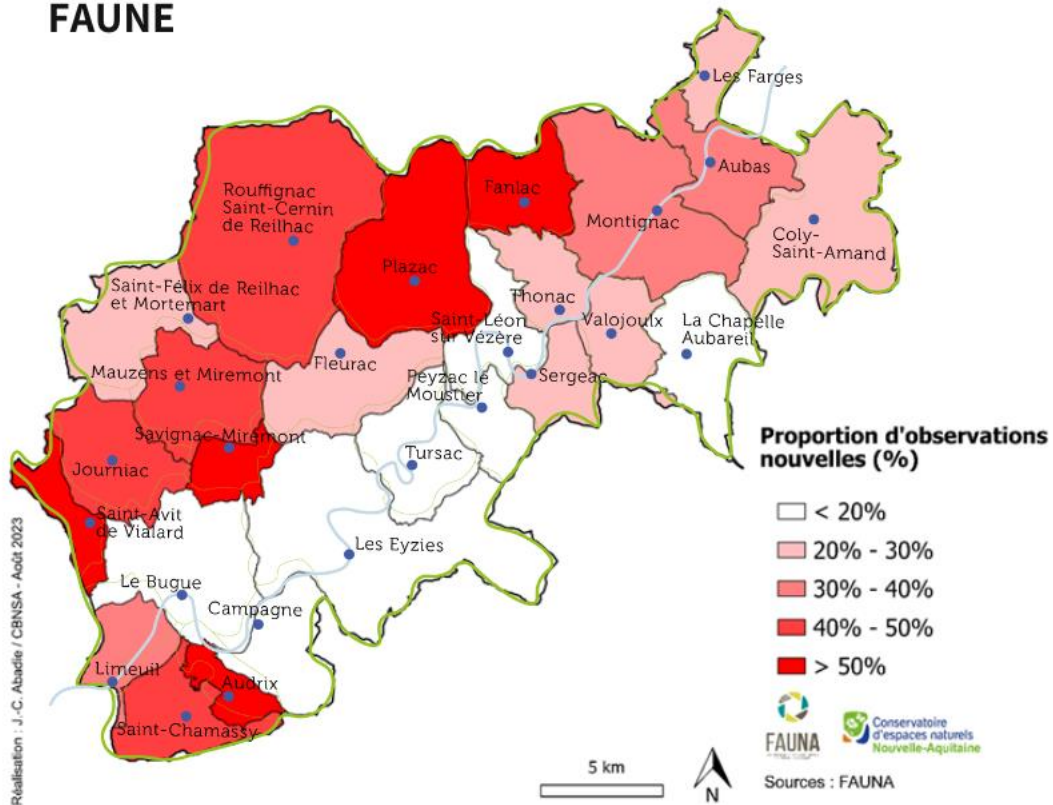

## FLORE

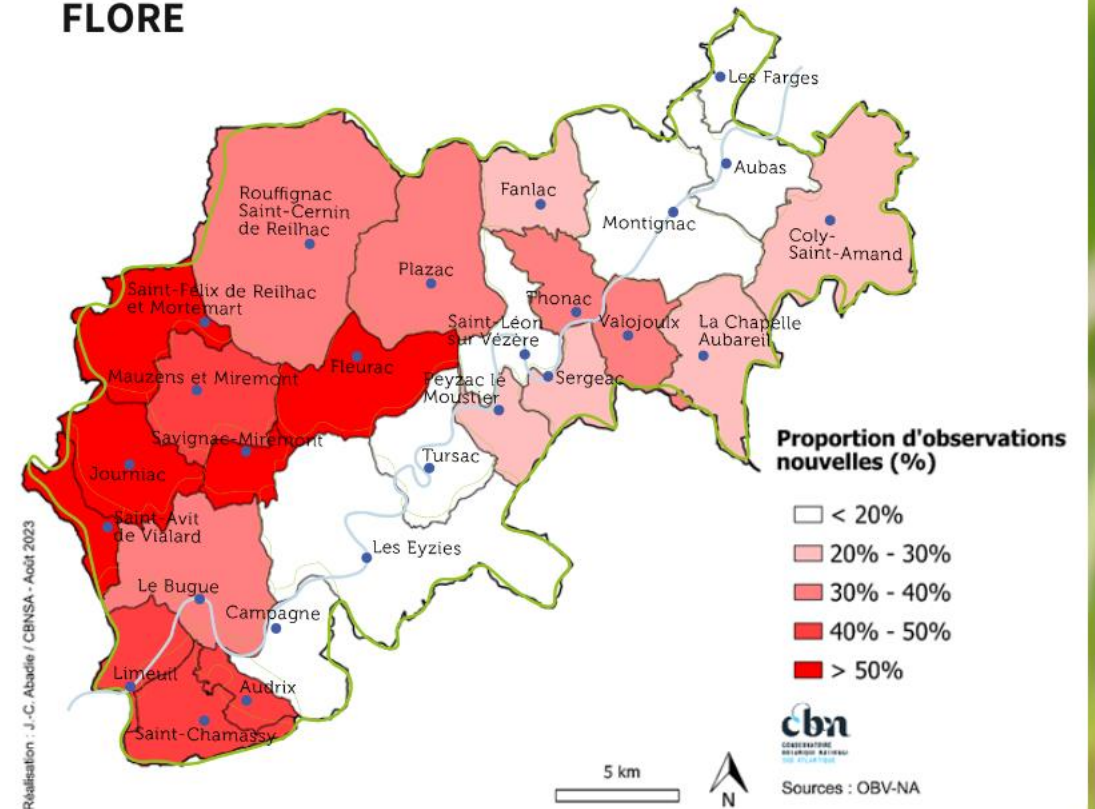

# LES ESPECES

3628 espèces connues : 1505 faune / 2123 flore-fonge

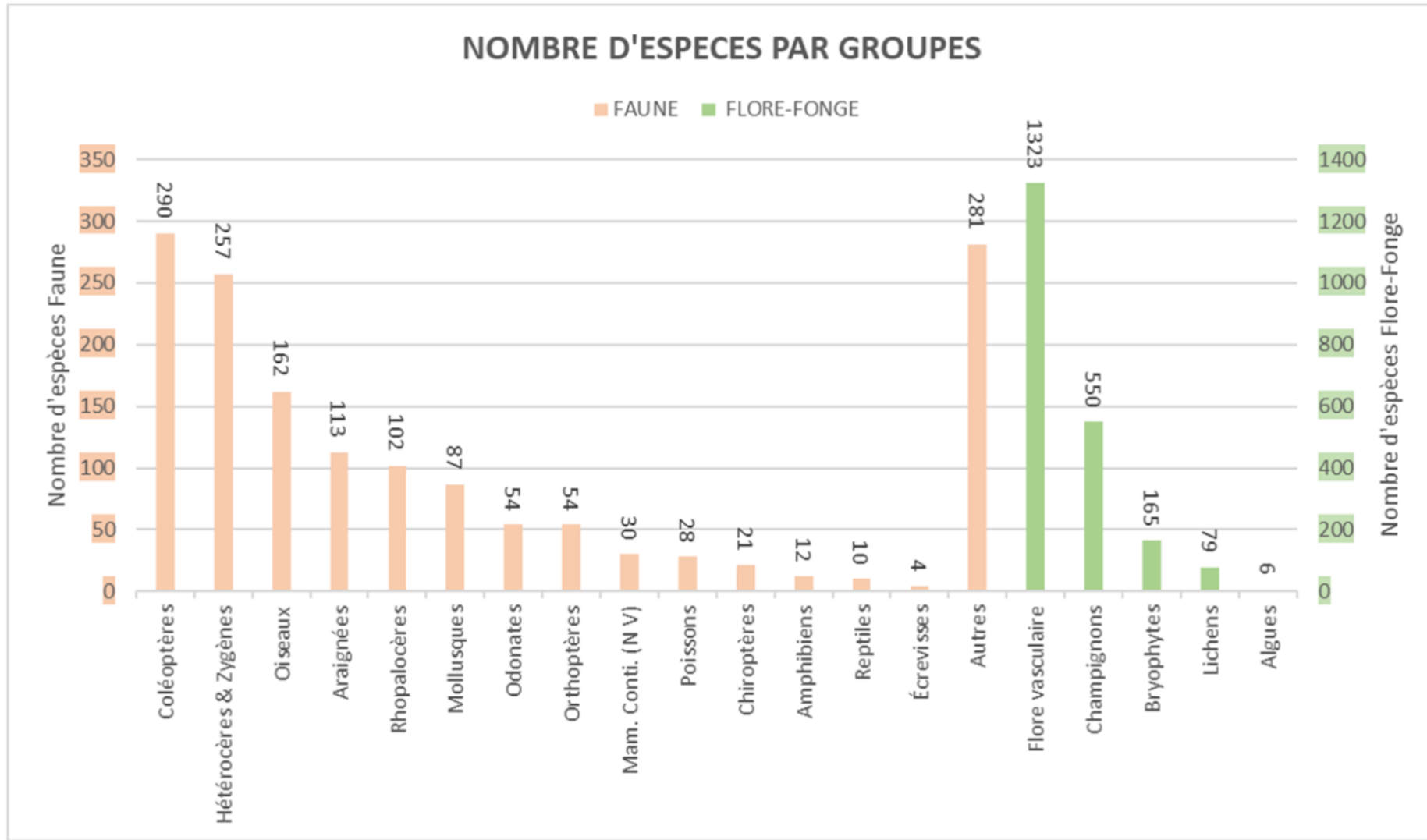



# RESTITUTION ÉCRITE

pour un total de  
1000 pages

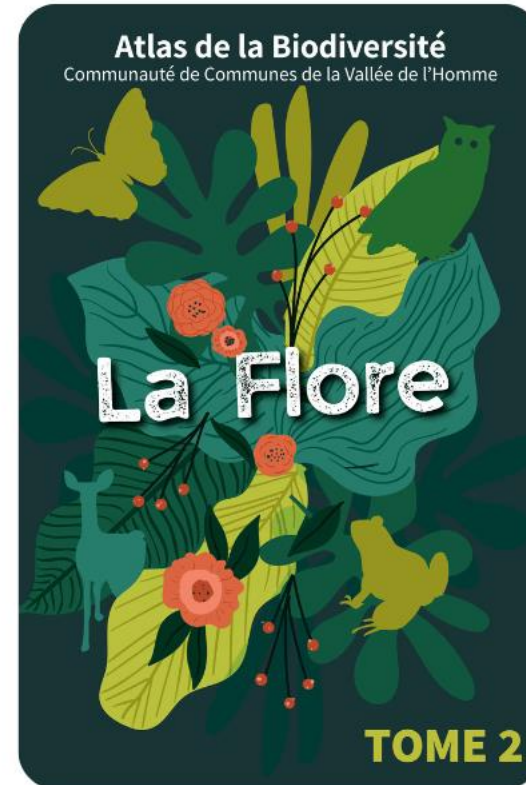
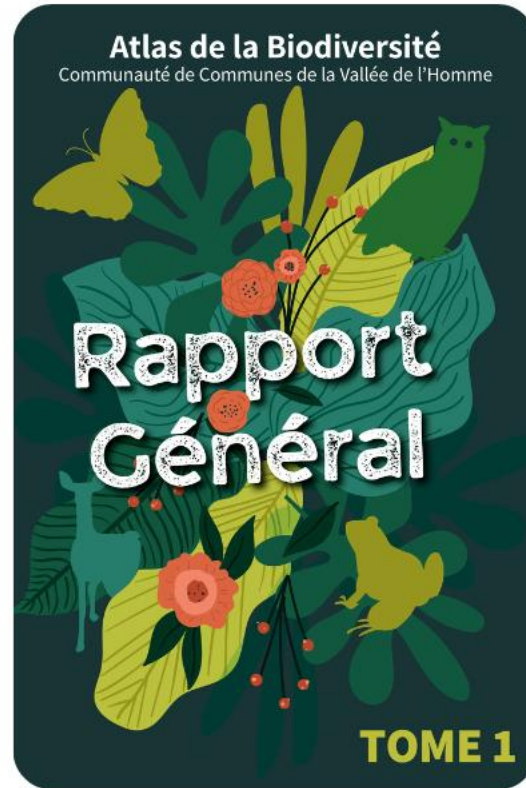





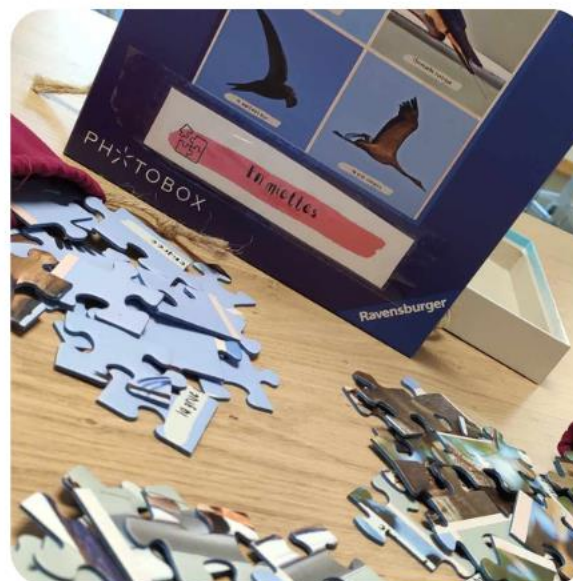

**5 MALLES  
PÉDAGOGIQUES**

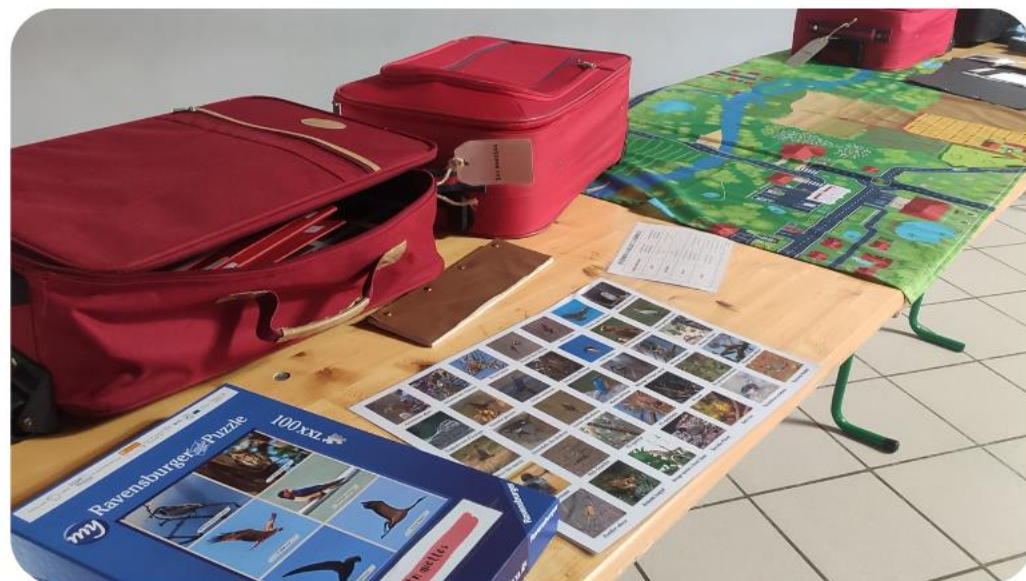



# Action de sensibilisation

- 1 réunion publique fin de l'ABC, le 10 novembre 2023 : 60 personnes
- Création de l'évènement « **Printemps de la biodiversité en Vallée de l'Homme** » entre mars et juin 2023 : 17 animations (ciné-débat, balade animée habitats, sortie papillon - reptile - flore - oiseaux ...) Bilan : 489 personnes
- 2ème édition en 2024 (mars-mai) : 13 animations avec de nouveaux partenariats  
→ 2 annulations cause pluie/orage  
Bilan : 251 personnes
- Un groupe Facebook dédié (2022) : communauté active
- Le PIP organise aussi de plus en plus d'animations en lien avec le vivant

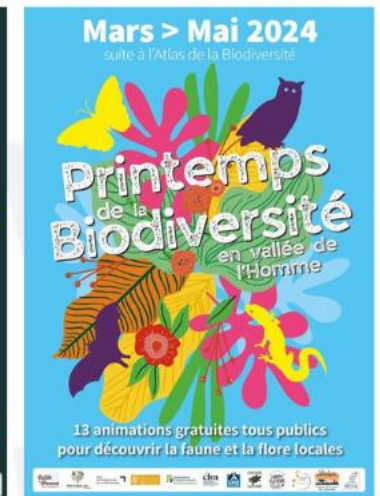





## Perspectives suites à l'ABC

- La CCVH souhaite continuer ses actions en faveur de la biodiversité.
- Une stratégie intercommunale autour de la biodiversité sera prochainement établie.





Animation du site Natura 2000

# **PRÉVISIONNEL JANVIER 2025 – AOUT 2025**





# Merci de votre attention



*La Nouvelle-Aquitaine et L'Europe  
agissent ensemble pour votre Territoire*



Communauté de Communes  
**Terrassonnais**  
**Haut Périgord Noir**

